

Estatísticas Temáticas de Conjuntura

Short-term Thematic Statistics

4 de fevereiro de 2026
February, 04, 2026

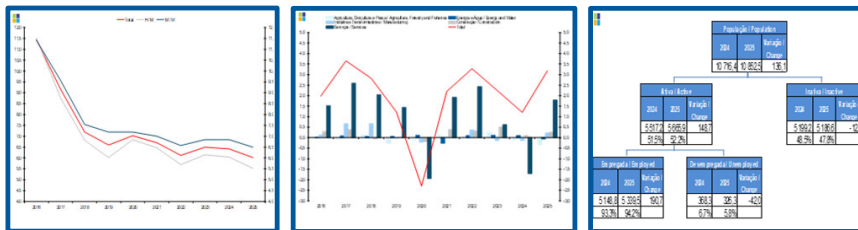

Estatísticas do Emprego

Labour Statistics

- 2016 a 2026 -
- 2016 to 2025 -

Dados Anuais

Annual Data

Fonte: Instituto Nacional de Estatística
Source: Statistics Portugal

Índice / Index

	Página / Page
1. Principais Indicadores / Main Indicators	
Taxa de Desemprego / <i>Unemployment Rate</i>	3
Taxa de Atividade / <i>Activity Rate</i>	3
Taxa de Atividade e de Desemprego / <i>Activity and Unemployment Rate</i>	4
População Ativa, Inativa, Empregada e Desempregada / <i>Active, Inactive, Employed and Unemployed Population</i>	5
População Ativa e Inativa / <i>Active and Inactive Population</i>	5
População Ativa, Empregada e Desempregada / <i>Active, Employed and Unemployed Population</i>	6
Desemprego de longa duração (12 meses ou mais) / <i>Long-term Unemployment (12 months or longer)</i>	7
2. Regiões Nuts II / Nuts II regions	
Taxa de Desemprego / <i>Unemployment Rate</i>	8
3. Ramos de Atividade / Industries	
População Empregada / <i>Employed Population</i>	9
Estrutura da População Empregada / <i>Employed Population Structure</i>	9
Variação Homóloga da População Empregada / <i>Employed Population Annual Change</i>	10
Contributo (p.p.) para a Variação Homóloga (%) do Emprego / <i>Contribution (p.p.) to Employment Annual Change (%)</i>	10
4. Faixa Etária / Age Groups	
População Empregada / <i>Employed Population</i>	11
Estrutura da População Empregada / <i>Employed Population Structure</i>	11
Variação Homóloga da População Empregada / <i>Employed Population Annual Change</i>	12
População Desempregada / <i>Unemployed Population</i>	13
Variação Homóloga da População Desempregada / <i>Unemployed Population Annual Change</i>	13
Taxa de Desemprego / <i>Unemployment Rate</i>	14
População Inativa / <i>Inactive Population</i>	15
Estrutura da População Inativa / <i>Inactive Population Structure</i>	15
5. Grau de Ensino / Highest Level of Education Attained	
População Empregada / <i>Employed Population</i>	16
Variação Homóloga da População Empregada / <i>Employed Population Annual Change</i>	16
População Desempregada / <i>Unemployed Population</i>	17
Variação Homóloga da População Desempregada / <i>Unemployed Population Annual Change</i>	17
Taxa de Desemprego / <i>Unemployment Rate</i>	18
6. Árvore do Emprego - DGE / Employment Tree - DGE	
Árvore do Emprego - DGE / <i>Employment Tree - DGE</i>	19

1. Principais Indicadores / Main Indicators

Gráfico / Graph 1.1.
Taxa de Desemprego
Unemployment Rate

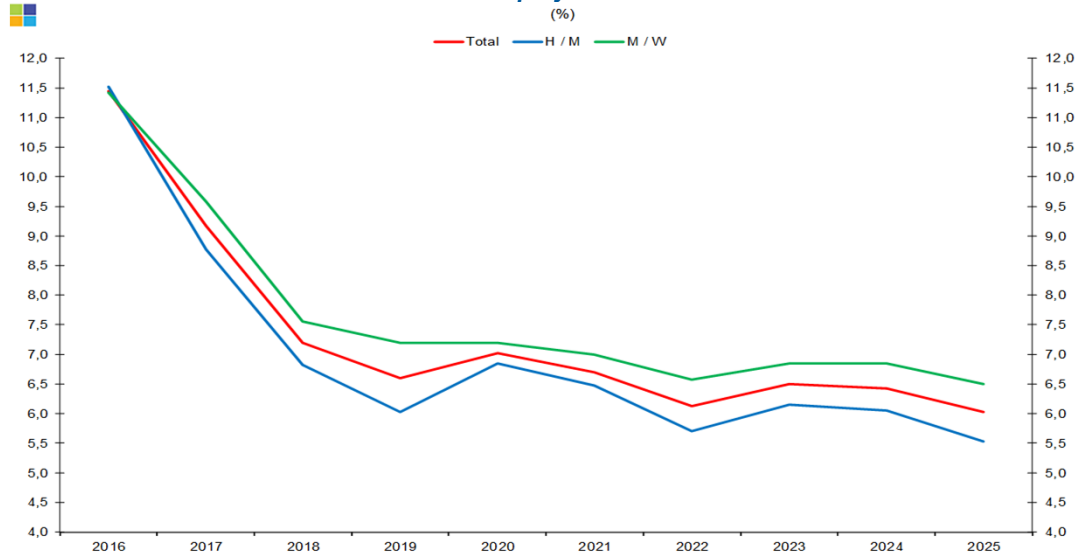

	2016	2017	2018	2019	2020	2021	2022	2023	2024	2025
H / M	11,5	8,8	6,8	6,0	6,9	6,5	5,7	6,2	6,1	5,5
M / W	11,4	9,6	7,6	7,2	7,2	7,0	6,6	6,9	6,9	6,5
Total	11,5	9,2	7,2	6,6	7,0	6,7	6,1	6,5	6,4	6,0

Gráfico / Graph 1.2.
Taxa de Atividade
Activity Rate

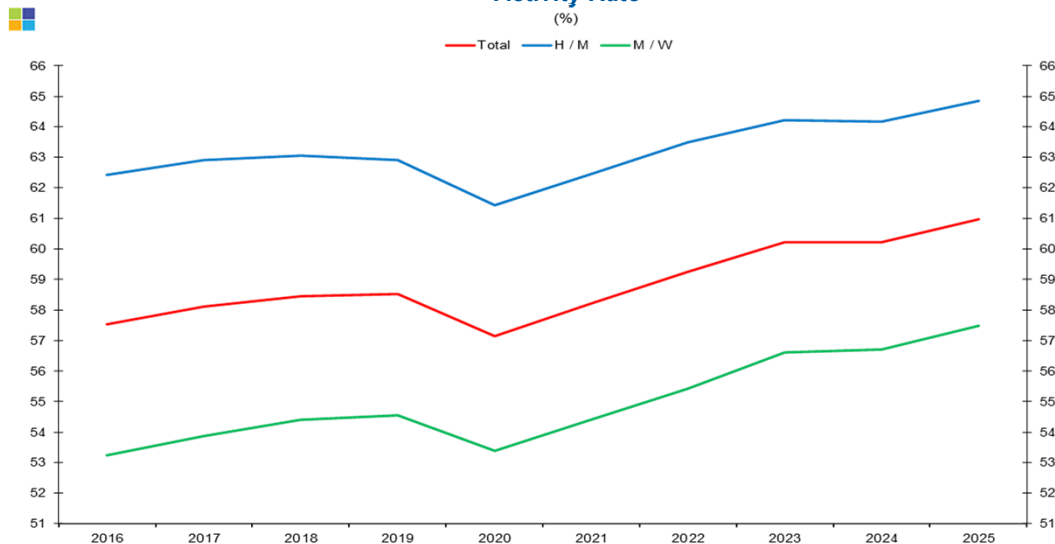

	2016	2017	2018	2019	2020	2021	2022	2023	2024	2025
H / M	62,4	62,9	63,1	62,9	61,4	62,5	63,5	64,2	64,2	64,9
M / W	53,3	53,9	54,4	54,6	53,4	54,4	55,4	56,6	56,7	57,5
Total	57,5	58,1	58,5	58,5	57,2	58,2	59,3	60,2	60,2	61,0

1. Principais Indicadores / Main Indicators

Gráfico / Graph 1.3.
Taxa de Atividade e de Desemprego
Activity and Unemployment Rate

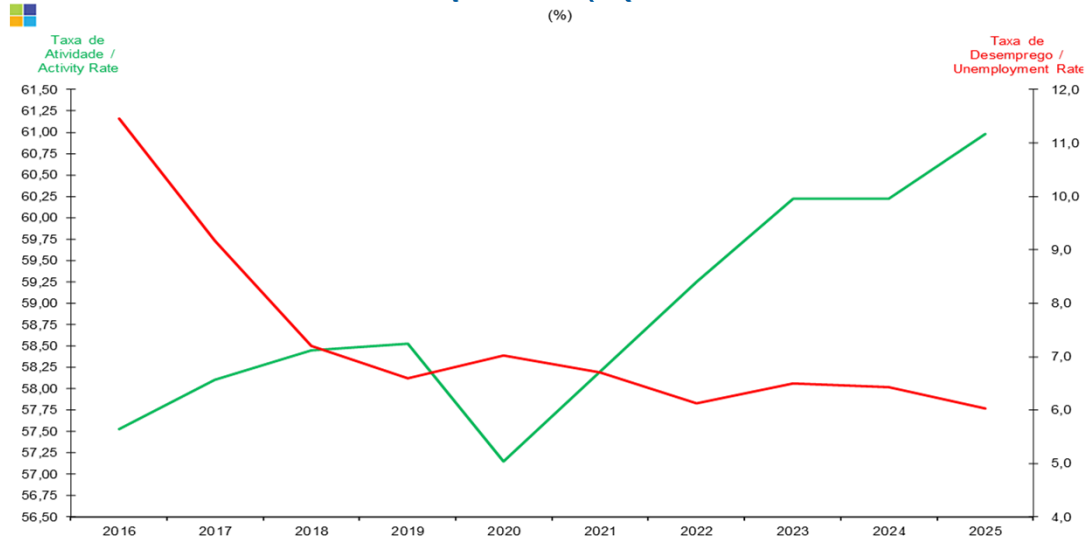

	2016	2017	2018	2019	2020	2021	2022	2023	2024	2025
Taxa de Atividade / Activity Rate	57,5	58,1	58,5	58,5	57,2	58,2	59,3	60,2	60,2	61,0
Taxa de Desemprego / Unemployment Rate	11,5	9,2	7,2	6,6	7,0	6,7	6,1	6,5	6,4	6,0

1. Principais Indicadores / Main Indicators

Gráfico / Graph 1.4.
População Ativa, Inativa, Empregada e Desempregada
Active, Inactive, Employed and Unemployed Population

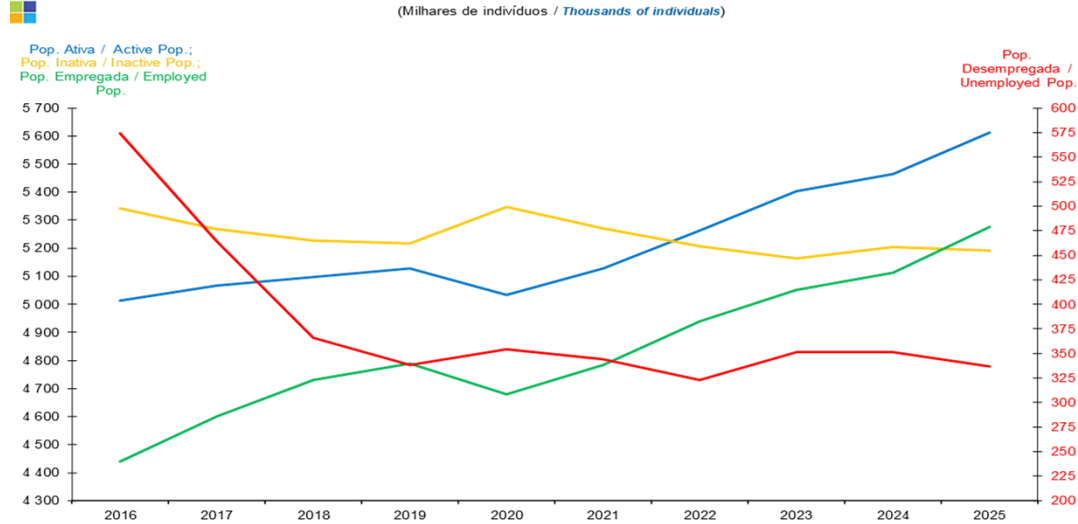

	2016	2017	2018	2019	2020	2021	2022	2023	2024	2025
População Ativa / Active Population	5 013	5 066	5 097	5 129	5 034	5 127	5 263	5 402	5 463	5 612
População Inativa / Inactive Population	5 342	5 268	5 228	5 218	5 347	5 270	5 207	5 163	5 205	5 192
População Empregada / Employed Population	4 439	4 601	4 732	4 790	4 680	4 783	4 940	5 051	5 112	5 275
População Desempregada / Unemployed Population	574	465	366	339	354	344	323	351	351	337

Gráfico / Graph 1.5.
População Ativa e Inativa
Active and Inactive Population

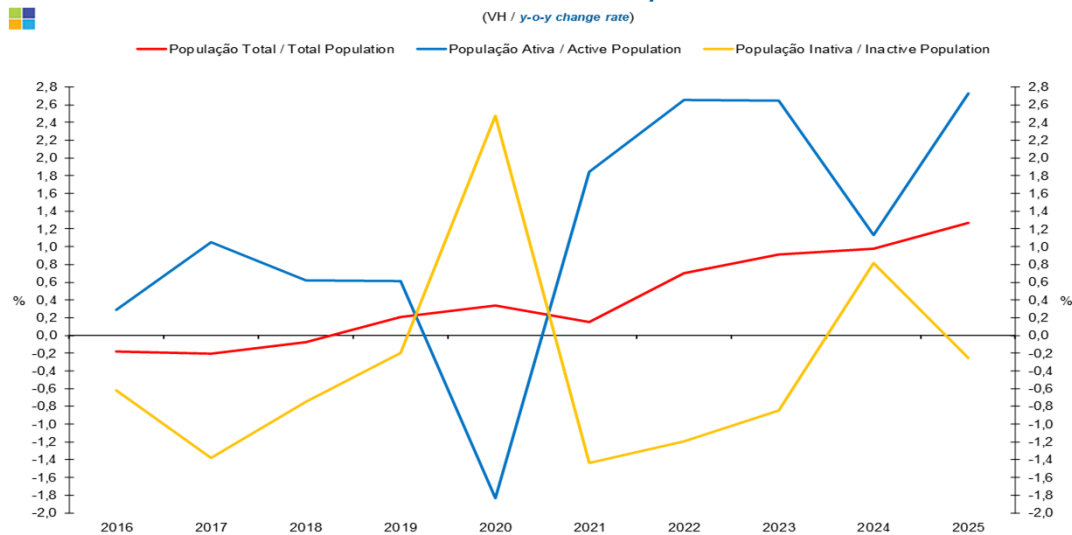

	2016	2017	2018	2019	2020	2021	2022	2023	2024	2025
População Ativa / Active Population	0,3	1,1	0,6	0,6	-1,8	1,8	2,7	2,6	1,1	2,7
População Inativa / Inactive Population	-0,6	-1,4	-0,7	-0,2	2,5	-1,4	-1,2	-0,8	0,8	-0,3
População Total / Total Population	-0,2	-0,2	-0,1	0,2	0,3	0,2	0,7	0,9	1,0	1,3

1. Principais Indicadores / Main Indicators

Gráfico / Graph 1.6.
População Ativa, Empregada e Desempregada
Active, Employed and Unemployed Population

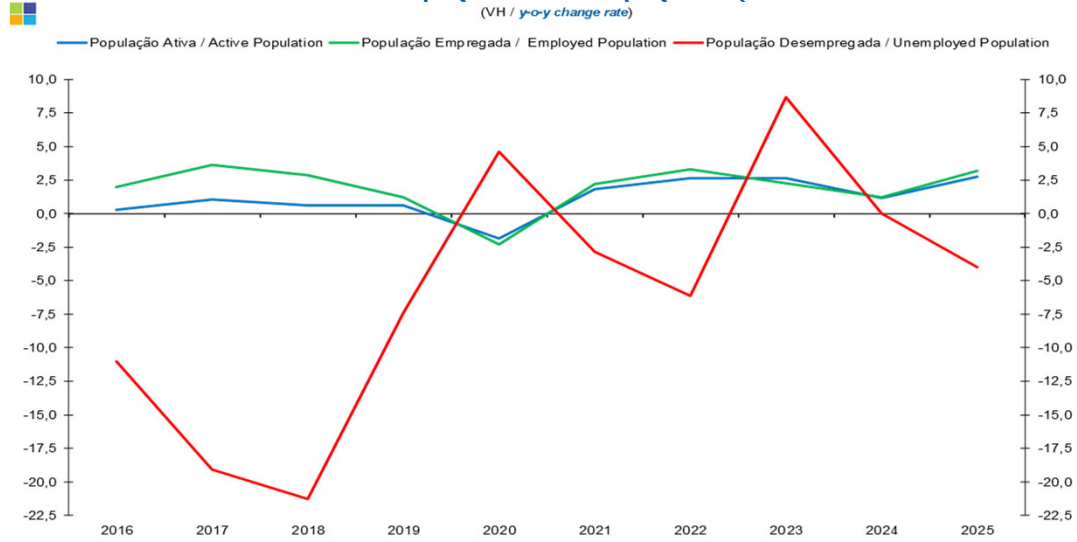

	2016	2017	2018	2019	2020	2021	2022	2023	2024	2025
População Ativa / Active Population	0,3	1,1	0,6	0,6	-1,8	1,8	2,7	2,6	1,1	2,7
População Empregada / Employed Population	2,0	3,7	2,8	1,2	-2,3	2,2	3,3	2,3	1,2	3,2
População Desempregada / Unemployed Population	-11,0	-19,1	-21,3	-7,4	4,6	-2,8	-6,1	8,7	0,0	-4,0

1. Principais Indicadores / Main Indicators

Gráfico / Graph 1.7.
Desemprego de longa-duração (12 meses ou mais)
Long-term unemployment (12 months or longer)

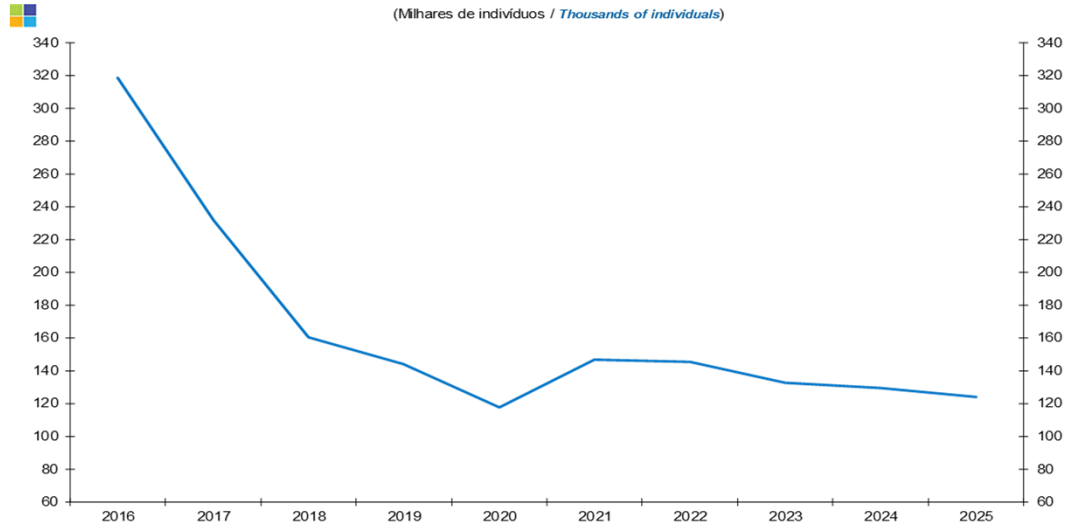

	2016	2017	2018	2019	2020	2021	2022	2023	2024	2025
Desempregados de LD / LT <i>Unemployed People</i>	319	232	160	144	117	147	145	132	129	124

2. Regiões Nuts II / Nuts II Regions

Gráfico / Graph 2.1.
Taxa de Desemprego
Unemployment Rate

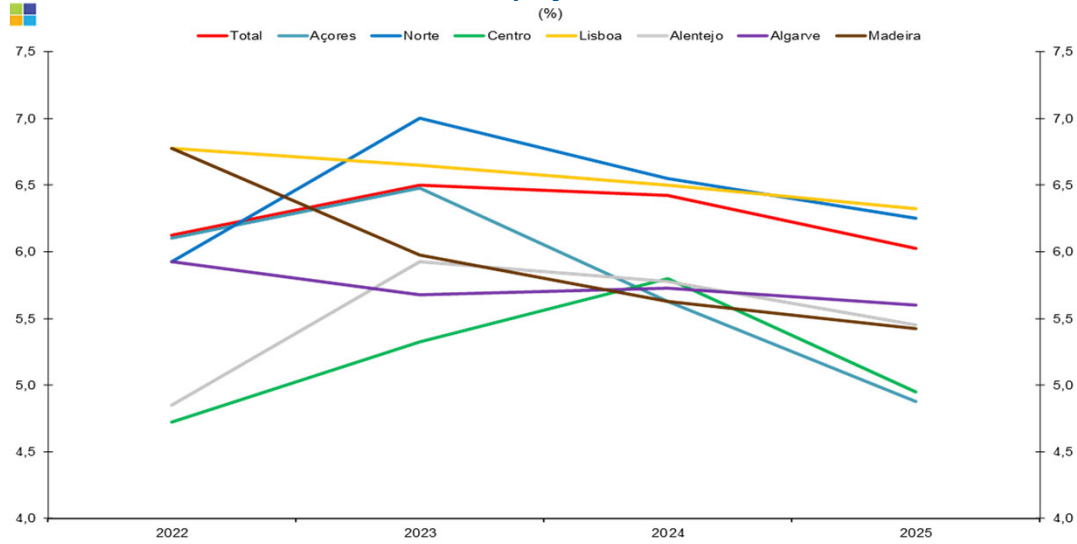

	2016	2017	2018	2019	2020	2021	2022	2023	2024	2025
Norte						6,7	5,9	7,0	6,6	6,3
Centro						5,3	4,7	5,3	5,8	5,0
Lisboa						6,8	6,8	6,7	6,5	6,3
Alentejo						6,8	4,9	5,9	5,8	5,5
Algarve						8,5	5,9	5,7	5,7	5,6
Açores						7,0	6,1	6,5	5,6	4,9
Madeira						7,8	6,8	6,0	5,6	5,4
Total	11,5	9,2	7,2	6,6	7,0	6,7	6,1	6,5	6,4	6,0

3. Ramos de Atividade / Industries

Gráfico / Graph 3.1.
População Empregada
Employed Population

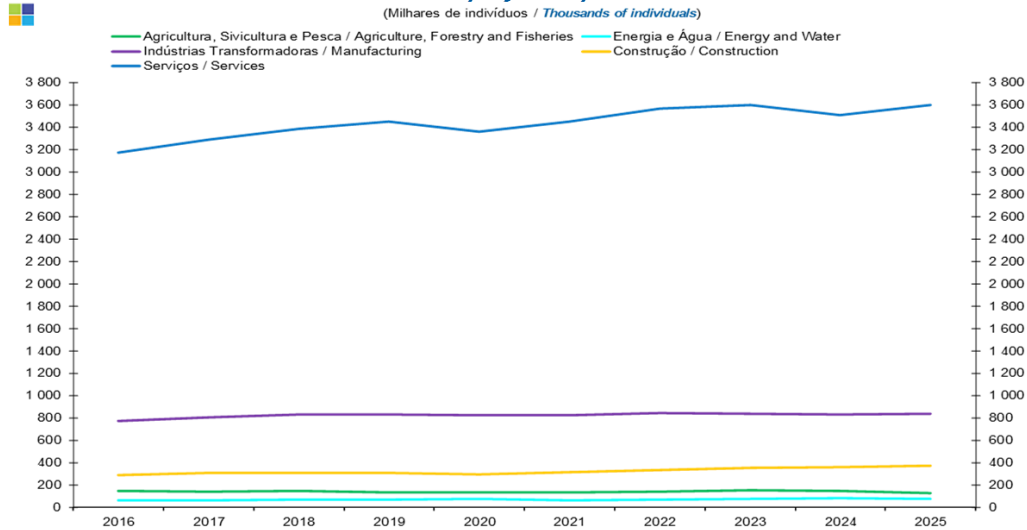

	2016	2017	2018	2019	2020	2021	2022	2023	2024	2025
Agricultura, Silvicultura e Pesca / Agriculture, Forestry and Fisheries	143	140	146	134	130	135	138	151	146	129
Energia e Água / Energy and Water	61	65	67	70	76	63	68	73	79	76
Indústrias Transformadoras / Manufacturing	772	801	832	831	821	822	840	834	827	838
Construção / Construction	290	308	305	305	297	315	330	355	360	373
Serviços / Services	3 172	3 288	3 381	3 450	3 357	3 447	3 563	3 594	3 508	3 599

Gráfico / Graph 3.2.
Estrutura da População Empregada
Employed Population Structure

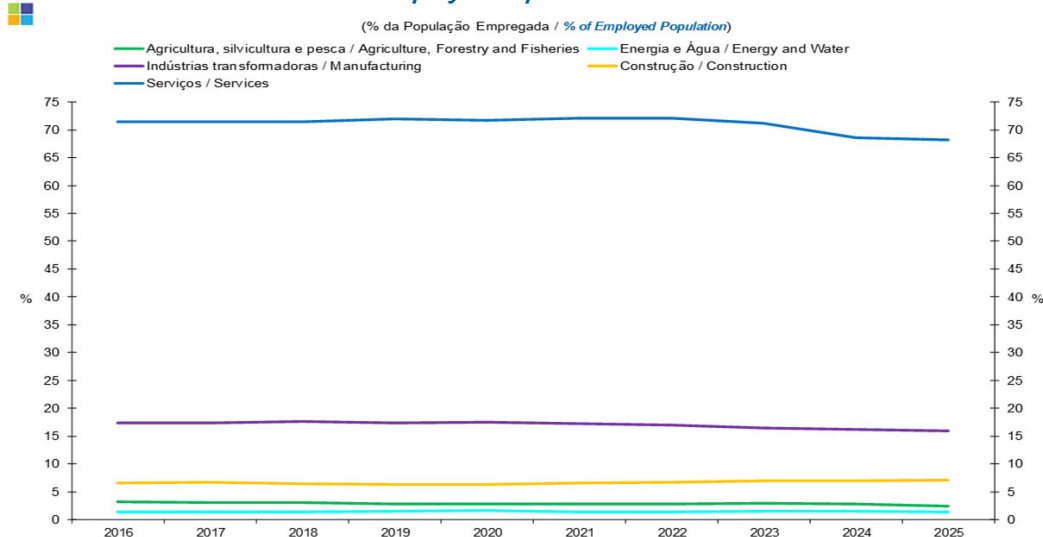

	2016	2017	2018	2019	2020	2021	2022	2023	2024	2025
Agricultura, Silvicultura e Pesca / Agriculture, Forestry and Fisheries	3,2	3,0	3,1	2,8	2,8	2,8	2,8	3,0	2,9	2,4
Energia e Água / Energy and Water	1,4	1,4	1,4	1,5	1,6	1,3	1,4	1,5	1,5	1,4
Indústrias Transformadoras / Manufacturing	17,4	17,4	17,6	17,4	17,5	17,2	17,0	16,5	16,2	15,9
Construção / Construction	6,5	6,7	6,4	6,4	6,3	6,6	6,7	7,0	7,0	7,1
Serviços / Services	71,5	71,5	71,5	72,0	71,7	72,1	72,1	71,2	68,6	68,2

3. Ramos de Atividade / Industries

Gráfico / Graph 3.3.
Variação Homóloga da População Empregada
Employed Population Annual Change

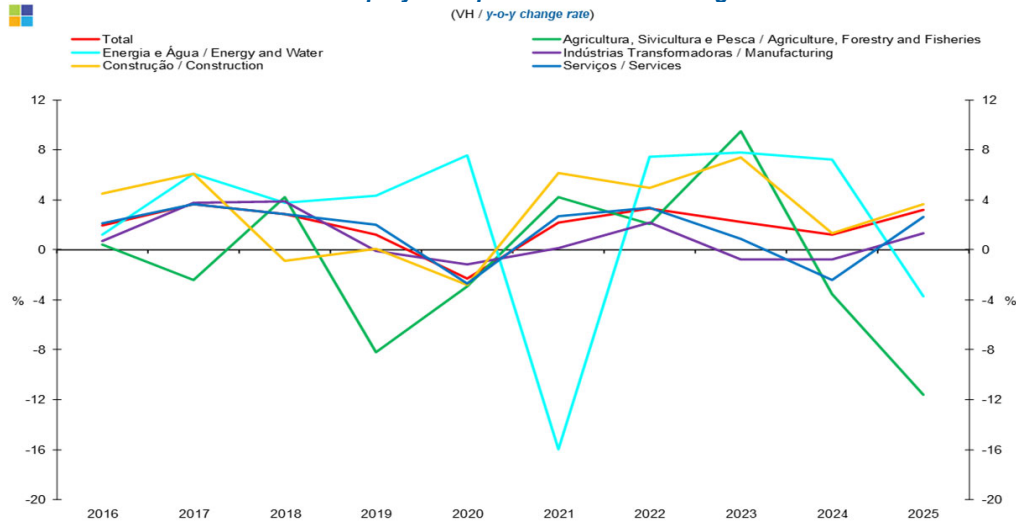

	2016	2017	2018	2019	2020	2021	2022	2023	2024	2025
Agricultura, Silvicultura e Pesca / Agriculture, Forestry and Fisheries	0,4	-2,4	4,2	-8,2	-2,9	4,2	2,1	9,5	-3,6	-11,6
Energia e Água / Energy and Water	1,2	6,1	3,7	4,3	7,5	-16,0	7,4	7,8	7,2	-3,7
Indústrias Transformadoras / Manufacturing	0,7	3,8	3,9	-0,1	-1,2	0,1	2,1	-0,8	-0,8	1,3
Construção / Construction	4,5	6,1	-0,9	0,1	-2,8	6,1	4,9	7,4	1,3	3,6
Serviços / Services	2,1	3,6	2,9	2,0	-2,7	2,7	3,4	0,9	-2,4	2,6
Total	2,0	3,7	2,8	1,2	-2,3	2,2	3,3	2,3	1,2	3,2

Gráfico / Graph 3.4.
Contributo (p.p.) para a Variação Homóloga (%) do Emprego
Contribution (p.p.) to Employment Annual Change (%)

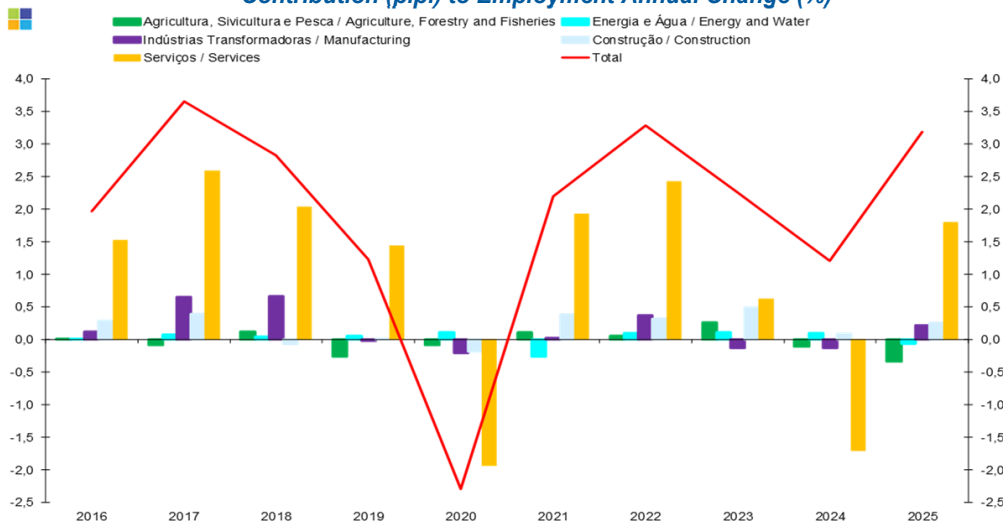

	2016	2017	2018	2019	2020	2021	2022	2023	2024	2025
Agricultura, Silvicultura e Pesca / Agriculture, Forestry and Fisheries	0,0	-0,1	0,1	-0,3	-0,1	0,1	0,1	0,3	-0,1	-0,3
Energia e Água / Energy and Water	0,0	0,1	0,1	0,1	0,1	-0,3	0,1	0,1	0,1	-0,1
Indústrias Transformadoras / Manufacturing	0,1	0,7	0,7	0,0	-0,2	0,0	0,4	-0,1	-0,1	0,2
Construção / Construction	0,3	0,4	-0,1	0,0	-0,2	0,4	0,3	0,5	0,1	0,3
Serviços / Services	1,5	2,6	2,0	1,4	-1,9	1,9	2,4	0,6	-1,7	1,8
Total	2,0	3,7	2,8	1,2	-2,3	2,2	3,3	2,3	1,2	3,2

4. Faixa Etária / Age Groups

Gráfico / Graph 4.1.
População Empregada
Employed Population

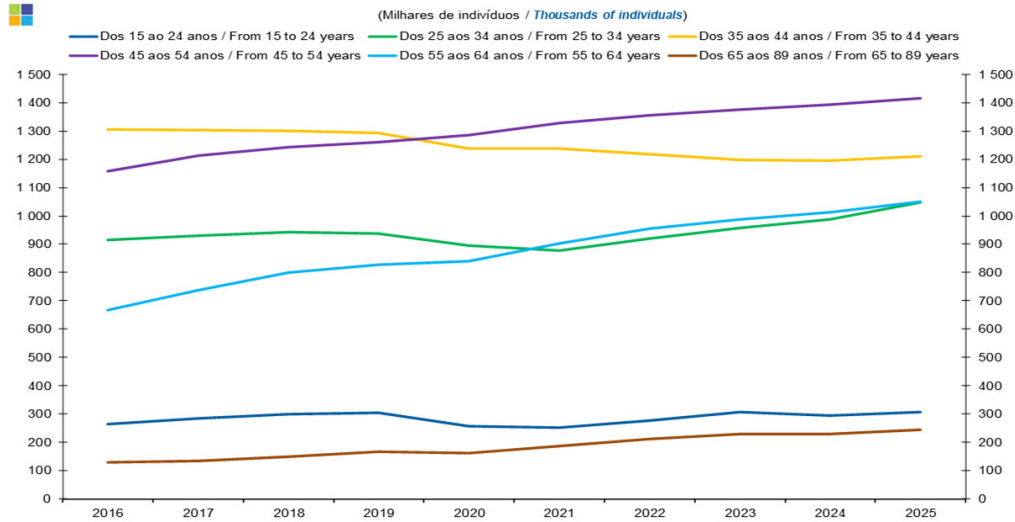

	2016	2017	2018	2019	2020	2021	2022	2023	2024	2025
16 - 24 Anos / 16 - 24 Years old	264	284	298	304	257	251	277	306	294	306
25 - 34 Anos / 25 - 34 Years old	915	931	943	937	896	877	919	958	987	1046
35 - 44 Anos / 35 - 44 Years old	1 306	1 302	1 300	1 293	1 238	1 237	1 219	1 198	1 195	1 211
45 - 54 Anos / 45 - 54 Years old	1 158	1 212	1 243	1 261	1 286	1 329	1 357	1 375	1 393	1 417
55 - 64 Anos / 55 - 64 Years old	667	738	799	827	841	903	956	986	1 013	1 050
65 - 89 Anos / 65 - 89 Years old	129	134	149	168	162	186	213	228	230	245

Gráfico / Graph 4.2.
Estrutura da População Empregada
Employed Population Structure

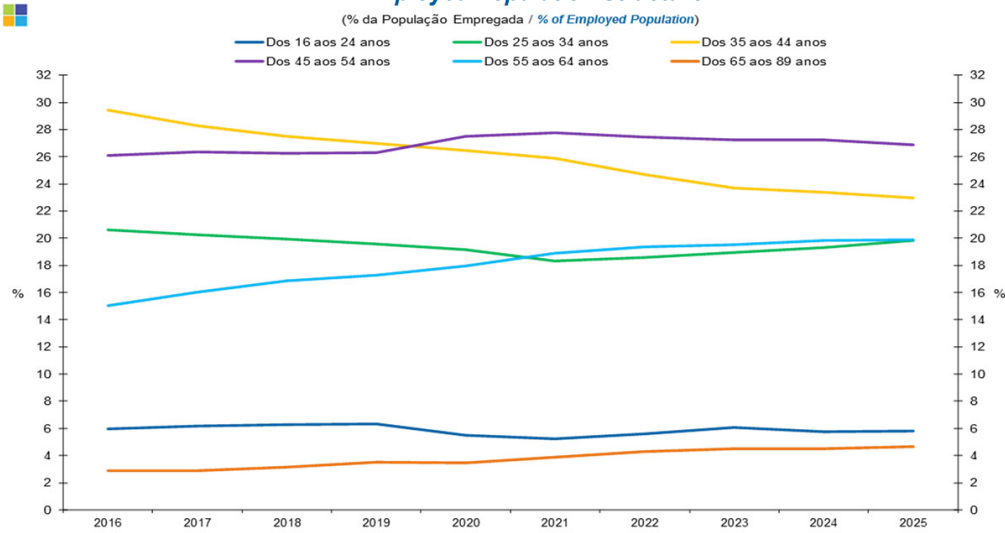

	2016	2017	2018	2019	2020	2021	2022	2023	2024	2025
16 - 24 Anos / 16 - 24 Years old	6,0	6,2	6,3	6,4	5,5	5,2	5,6	6,1	5,8	5,8
25 - 34 Anos / 25 - 34 Years old	20,6	20,2	19,9	19,6	19,1	18,3	18,6	19,0	19,3	19,8
35 - 44 Anos / 35 - 44 Years old	29,4	28,3	27,5	27,0	26,5	25,9	24,7	23,7	23,4	23,0
45 - 54 Anos / 45 - 54 Years old	26,1	26,3	26,3	26,3	27,5	27,8	27,5	27,2	27,3	26,9
55 - 64 Anos / 55 - 64 Years old	15,0	16,0	16,9	17,3	18,0	18,9	19,4	19,5	19,8	19,9
65 - 89 Anos / 65 - 89 Years old	2,9	2,9	3,1	3,5	3,5	3,9	4,3	4,5	4,5	4,6

4. Faixa Etária / Age Groups

Gráfico / Graph 4.3.
Variação Homóloga da População Empregada
Employed Population Annual Change
(VH / y-o-y change rate)

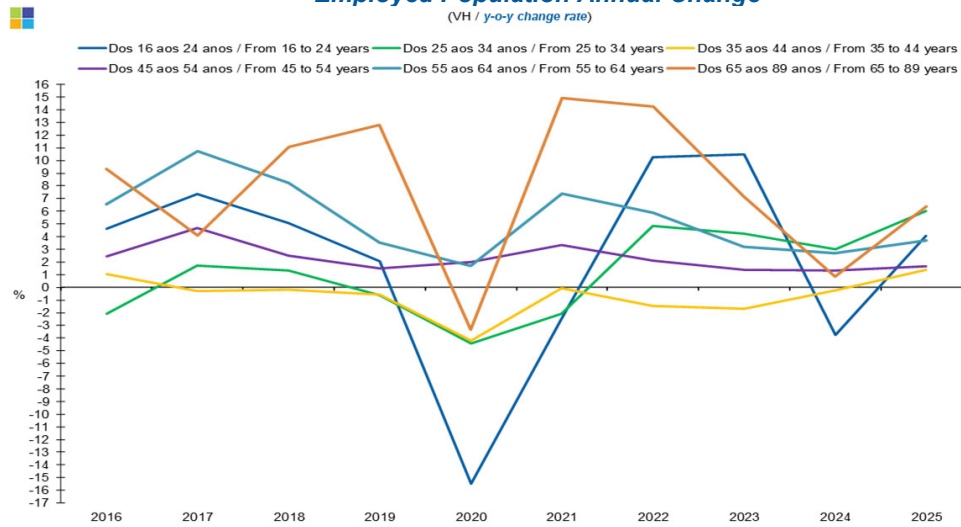

	2016	2017	2018	2019	2020	2021	2022	2023	2024	2025
16 - 24 Anos / 16 - 24 Years old	4,6	7,4	5,1	2,1	-15,5	-2,4	10,3	10,5	-3,7	4,1
25 - 34 Anos / 25 - 34 Years old	-2,1	1,7	1,3	-0,6	-4,4	-2,1	4,9	4,2	3,0	6,0
35 - 44 Anos / 35 - 44 Years old	1,1	-0,3	-0,2	-0,6	-4,2	-0,1	-1,5	-1,7	-0,3	1,4
45 - 54 Anos / 45 - 54 Years old	2,4	4,7	2,5	1,5	2,0	3,3	2,1	1,4	1,3	1,7
55 - 64 Anos / 55 - 64 Years old	6,6	10,7	8,2	3,5	1,7	7,4	5,9	3,2	2,7	3,7
65 - 89 Anos / 65 - 89 Years old	9,4	4,1	11,1	12,8	-3,3	14,9	14,3	7,2	0,9	6,4

4. Faixa Etária / Age Groups

Gráfico / Graph 4.4.
População Desempregada
Unemployed Population

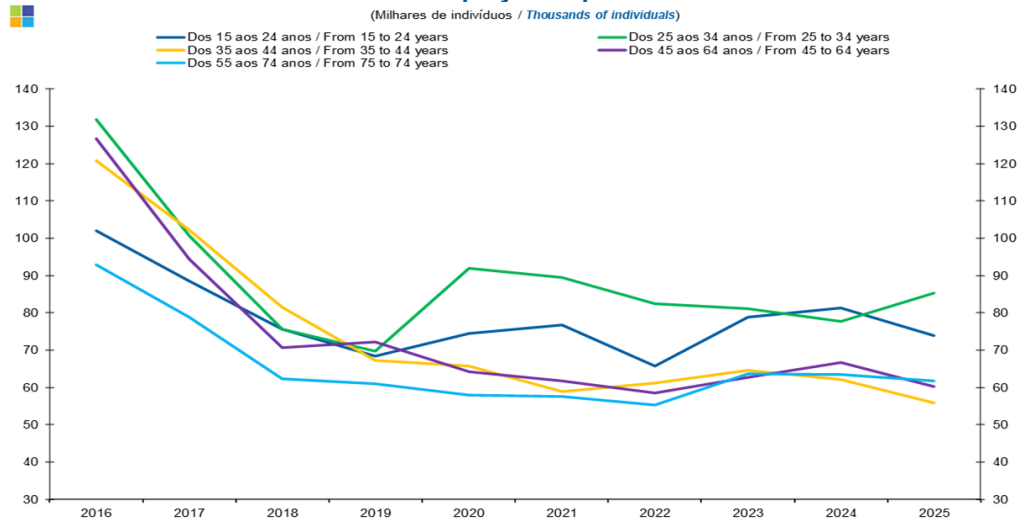

	2016	2017	2018	2019	2020	2021	2022	2023	2024	2025
16 - 24 Anos / 16 - 24 Years old	102	89	76	68	74	77	66	79	81	74
25 - 34 Anos / 25 - 34 Years old	132	101	76	70	92	89	82	81	78	85
35 - 44 Anos / 35 - 44 Years old	121	102	81	67	66	59	61	65	62	56
45 - 54 Anos / 45 - 54 Years old	127	94	71	72	64	62	59	63	67	60
55 - 74 Anos / 55 - 74 Years old	93	79	62	61	58	58	55	64	63	62

Gráfico / Graph 4.5.
Variação Homóloga da População Desempregada
Unemployed Population Annual Change

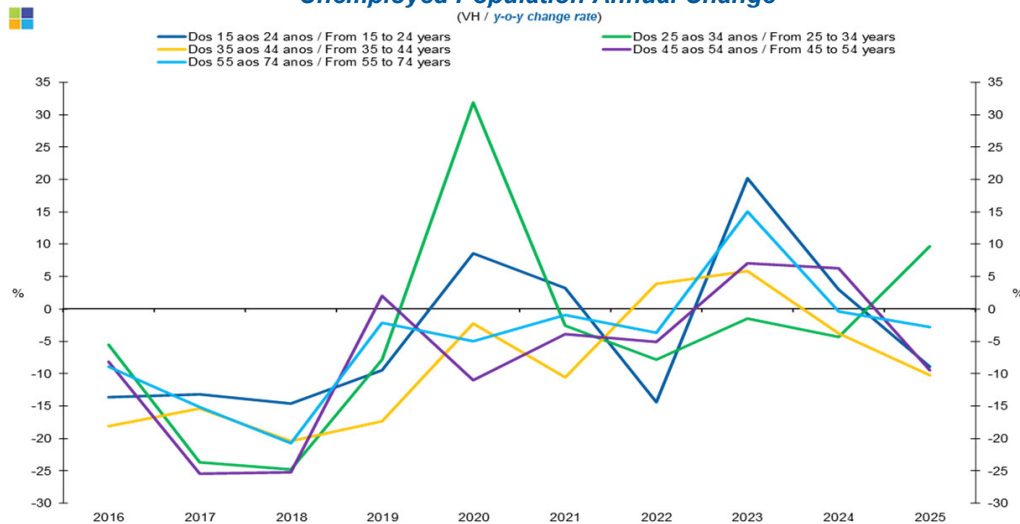

	2016	2017	2018	2019	2020	2021	2022	2023	2024	2025
16 - 24 Anos / 16 - 24 Years old	-13,6	-13,1	-14,6	-9,4	8,6	3,2	-14,4	20,1	2,9	-9,0
25 - 34 Anos / 25 - 34 Years old	-5,6	-23,7	-24,8	-7,8	31,9	-2,6	-7,9	-1,5	-4,3	9,7
35 - 44 Anos / 35 - 44 Years old	-18,2	-15,4	-20,4	-17,4	-2,2	-10,6	3,9	5,9	-3,8	-10,2
45 - 54 Anos / 45 - 54 Years old	-8,2	-25,4	-25,2	2,1	-11,0	-3,9	-5,1	7,1	6,3	-9,5
55 - 74 Anos / 55 - 74 Years old	-8,9	-15,1	-20,8	-2,1	-5,0	-0,9	-3,7	15,1	-0,4	-2,8

4. Faixa Etária / Age Groups

Gráfico / Graph 4.6.
Taxa de desemprego
Unemployment Rate

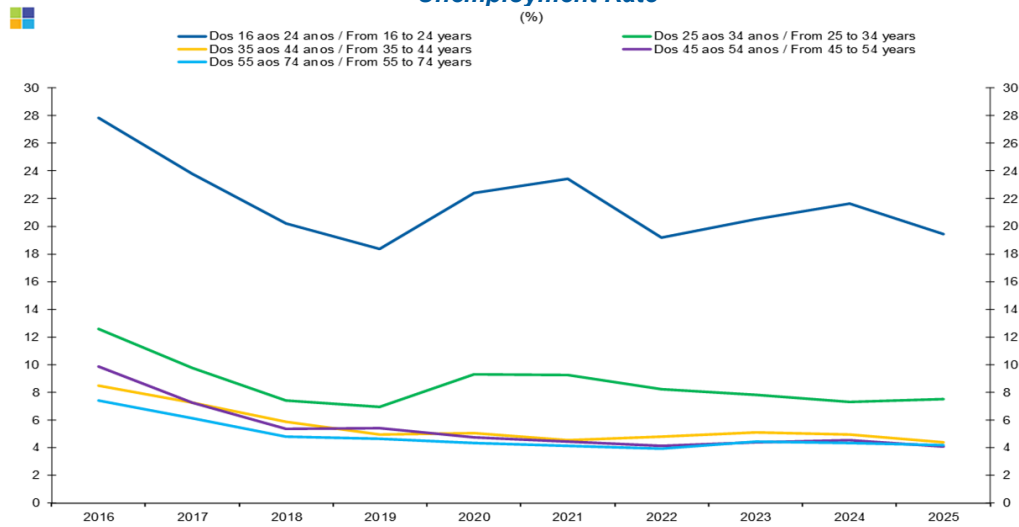

	2016	2017	2018	2019	2020	2021	2022	2023	2024	2025
16 - 24 Anos / 16 - 24 Years old	27,8	23,8	20,2	18,4	22,4	23,4	19,2	20,5	21,6	19,5
25 - 34 Anos / 25 - 34 Years old	12,6	9,7	7,4	6,9	9,3	9,3	8,2	7,8	7,3	7,5
35 - 44 Anos / 35 - 44 Years old	8,5	7,3	5,9	4,9	5,0	4,5	4,8	5,1	4,9	4,4
45 - 54 Anos / 45 - 54 Years old	9,9	7,2	5,4	5,4	4,7	4,4	4,1	4,4	4,6	4,1
55 - 74 Anos / 55 - 74 Years old	7,4	6,1	4,8	4,6	4,3	4,1	3,9	4,4	4,4	4,2

4. Faixa Etária / Age Groups

Gráfico / Graph 4.7.
População Inativa
Inactive Population

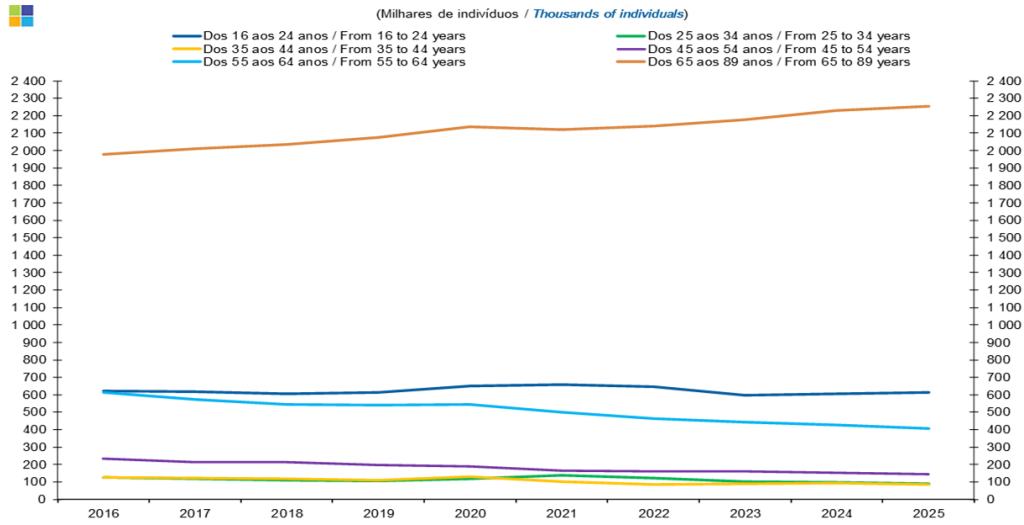

	2016	2017	2018	2019	2020	2021	2022	2023	2024	2025
16 - 24 Anos / 16 - 24 Years old	622	617	604	615	650	659	647	599	604	612
25 - 34 Anos / 25 - 34 Years old	126	116	108	106	118	140	121	100	96	91
35 - 44 Anos / 35 - 44 Years old	125	122	116	108	131	100	86	91	93	86
45 - 54 Anos / 45 - 54 Years old	232	215	212	198	190	163	159	160	154	146
55 - 64 Anos / 55 - 64 Years old	613	571	543	539	546	499	463	442	429	404
65 - 89 Anos / 65 - 89 Years old	1 979	2 010	2 036	2 074	2 138	2 119	2 142	2 175	2 230	2 253

Gráfico / Graph 4.8.
Estrutura da População Inativa
Inactive Population Structure

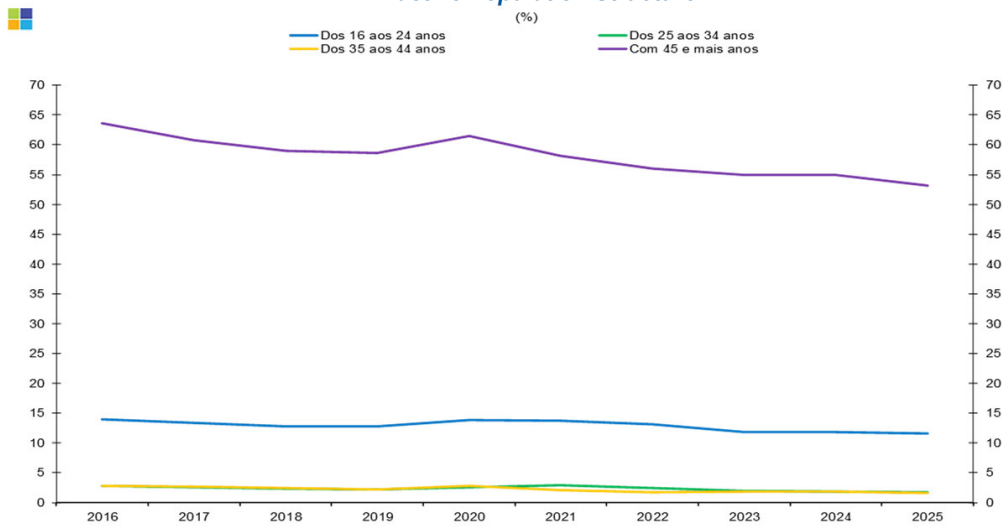

	2016	2017	2018	2019	2020	2021	2022	2023	2024	2025
15 - 24 Anos / 15 - 24 Years old	14,0	13,4	12,8	12,8	13,9	13,8	13,1	11,9	11,8	11,6
25 - 34 Anos / 25 - 34 Years old	2,8	2,5	2,3	2,2	2,5	2,9	2,5	2,0	1,9	1,7
35 - 44 Anos / 35 - 44 Years old	2,8	2,6	2,5	2,3	2,8	2,1	1,7	1,8	1,8	1,6
+ 45 Anos / + 45 Years old	63,6	60,8	59,0	58,7	61,4	58,2	56,0	55,0	55,0	53,2

5. Grau de Ensino / Highest Level of Education Attained

Gráfico / Graph 5.1.
População Empregada
Employed Population

(Milhares de indivíduos / Thousands of individuals)

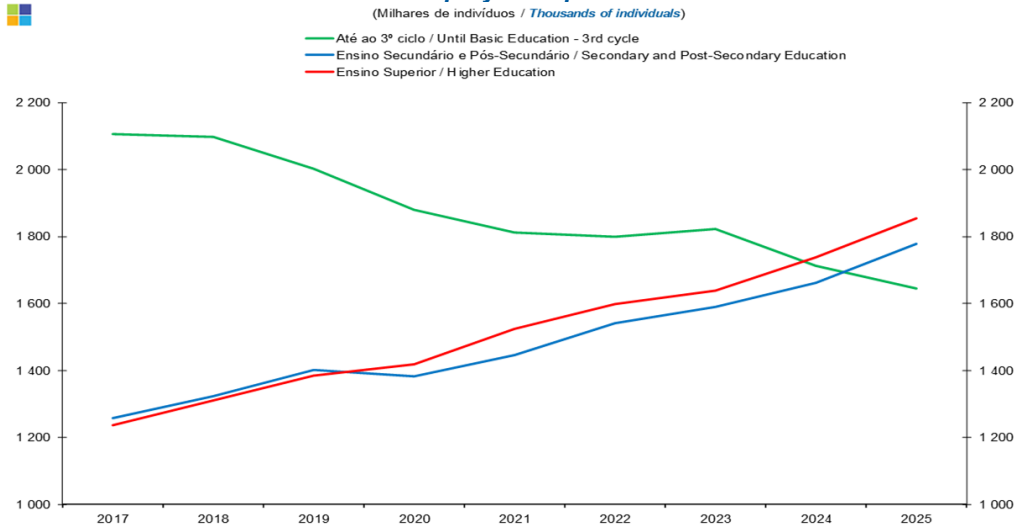

	2017	2018	2019	2020	2021	2022	2023	2024	2025
Até ao 3º ciclo / Until Basic Education (3rd cycle)	2 107	2 097	2 003	1 879	1 811	1 800	1 823	1 713	1 644
Ensino Secundário e Pós-Secundário / Secondary and Post-Secondary Education	1 258	1 324	1 402	1 384	1 447	1 542	1 589	1 661	1 777
Ensino Superior / Higher Education	1 236	1 310	1 385	1 418	1 525	1 598	1 639	1 737	1 854

Gráfico / Graph 5.2.
Variação Homóloga da População Empregada
Employed Population Annual Change

(VH / y-o-y change rate)

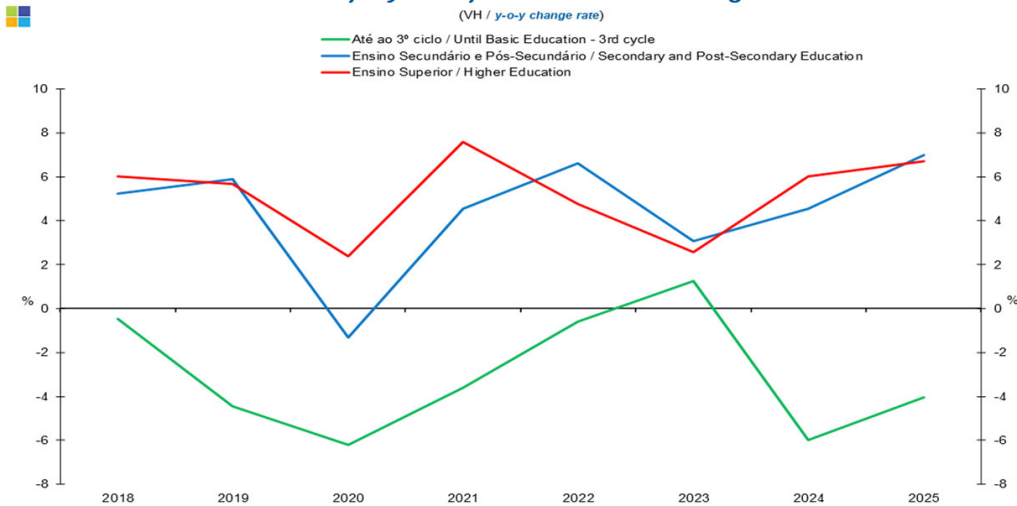

	2018	2019	2020	2021	2022	2023	2024	2025
Até ao 3º ciclo / Until Basic Education (3rd cycle)	-0,5	-4,5	-6,2	-3,6	-0,6	1,3	-6,0	-4,0
Ensino Secundário e Pós-Secundário / Secondary and Post-Secondary Education	5,2	5,9	-1,3	4,5	6,6	3,1	4,5	7,0
Ensino Superior / Higher Education	6,0	5,7	2,4	7,6	4,8	2,6	6,0	6,7

5. Grau de Ensino / Highest Level of Education Attained

Gráfico / Graph 5.3.
População Desempregada
Unemployed Population

(Milhares de indivíduos / Thousands of individuals)

— Até ao 3º ciclo / Until Basic Education - 3rd cycle
— Ensino Secundário e Pós-Secundário / Secondary and Post-Secondary Education
— Ensino Superior / Higher Education

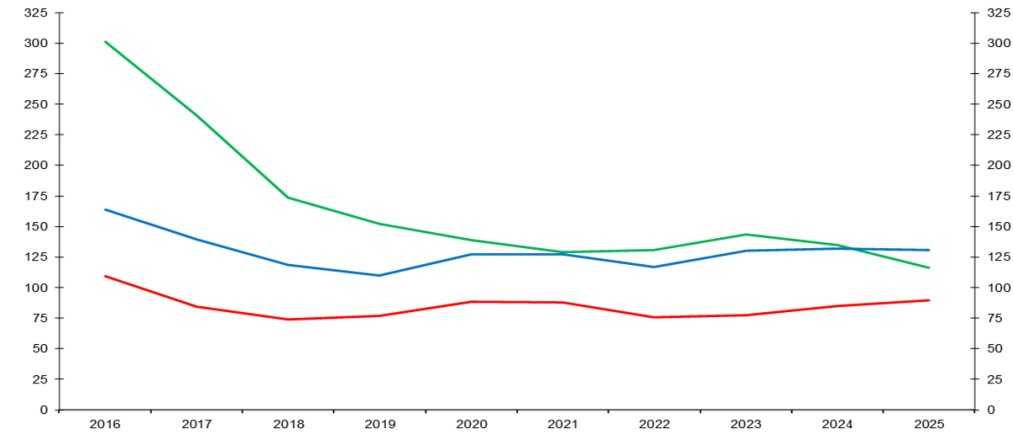

	2016	2017	2018	2019	2020	2021	2022	2023	2024	2025
Até ao 3º ciclo / Until Basic Education (3rd cycle)	301	241	173	152	139	129	131	143	135	116
Ensino Secundário e Pós-Secundário / Secondary and Post-Secondary Education	164	139	119	110	127	117	117	130	132	131
Ensino Superior / Higher Education	109	85	74	77	88	88	76	78	85	90

Gráfico / Graph 5.4.
Variação Homóloga da População Desempregada
Unemployed Population Annual Change

(VH / y-o-y change rate)

— Até ao 3ºCiclo / Until Basic Education - 3rd cycle
— Ensino Secundário e Pós-Secundário / Secondary and Post-Secondary Education
— Ensino Superior / Higher Education

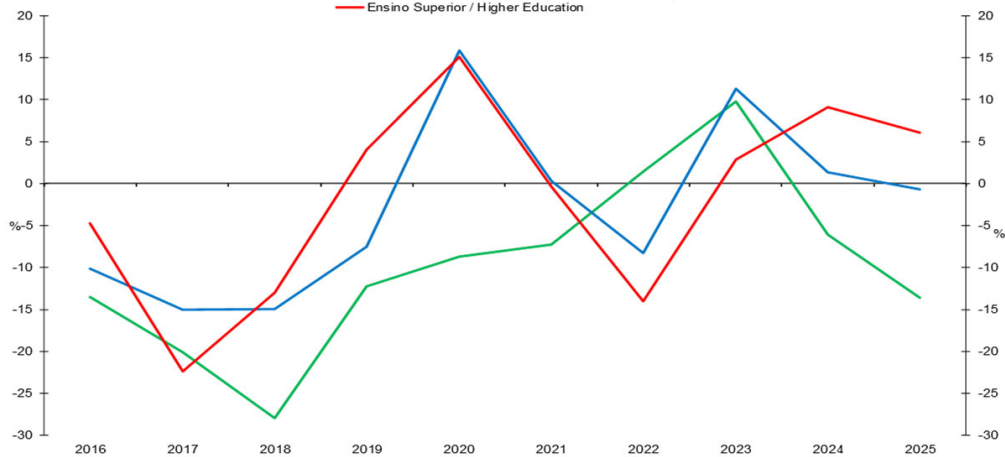

	2016	2017	2018	2019	2020	2021	2022	2023	2024	2025
Até ao 3º ciclo / Until Basic Education (3rd cycle)	-13,5	-20,1	-27,9	-12,2	-8,7	-7,3	1,4	9,8	-6,1	-13,6
Ensino Secundário e Pós-Secundário / Secondary and Post-Secondary Education	-10,2	-15,0	-14,9	-7,5	15,9	0,3	-8,3	11,3	1,3	-0,7
Ensino Superior / Higher Education	-4,8	-22,4	-13,0	4,1	15,1	-0,4	-14,1	2,8	9,1	6,0

5. Grau de Ensino / Highest Level of Education Attained

Gráfico / Graph 5.5.
Taxa de desemprego
Unemployment Rate

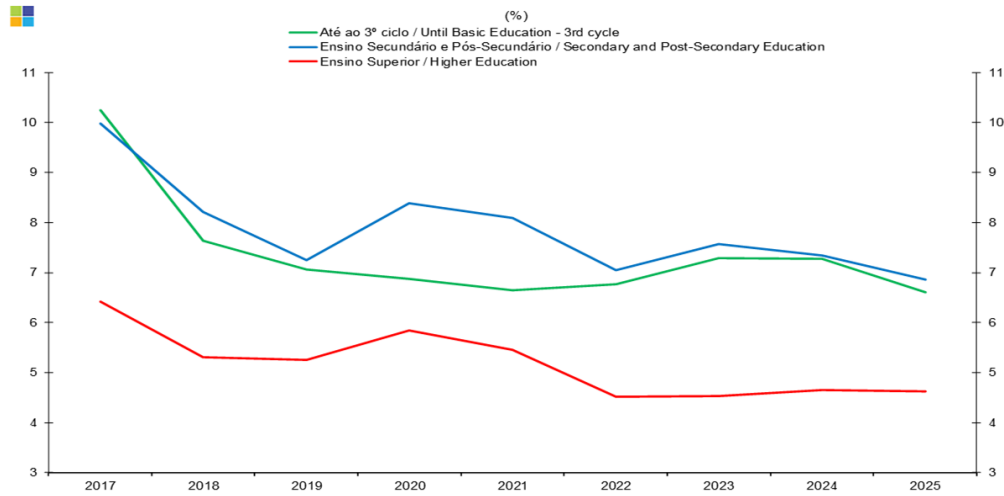

Fonte / Source : INE

	2017	2018	2019	2020	2021	2022	2023	2024	2025
Até ao 3º ciclo / Until Basic Education (3rd cycle)	10,3	7,6	7,1	6,9	6,6	6,8	7,3	7,3	6,6
Ensino Secundário e Pós-Secundário / Secondary and Post-Secondary Education	10,0	8,2	7,3	8,4	8,1	7,0	7,6	7,3	6,9
Ensino Superior / Higher Education	6,4	5,3	5,2	5,8	5,5	4,5	4,5	4,6	4,6

6. Árvore do Emprego - DGE / *Employment Tree - DGE*

Tabela / *Table* 6.1.
Árvore do Emprego - DGE
Employment Tree - DGE

2025 (Milhares de indivíduos / <i>Thousands of individuals</i>)					
População / <i>Population</i>					
2024		2025		Variação / <i>Change</i>	
10 668,4		10 804,1		135,7	
Ativa / <i>Active</i>			Inativa / <i>Inactive</i>		
2024		2025		Variação / <i>Change</i>	
5 463,4		5 612,4		149,0	
51,2%		51,9%			
2024		2025		Variação / <i>Change</i>	
5 205,0		5 191,7		-13,3	
48,8%		48,1%			
Empregada / <i>Employed</i>			Desempregada / <i>Unemployed</i>		
2024		2025		Variação / <i>Change</i>	
5 112,3		5 275,3		163,1	
93,6%		94,0%			
2024		2025		Variação / <i>Change</i>	
351,2		337,1		-14,1	
6,4%		6,0%			

Cálculos / *Calculations*: DGE