

Estatísticas Temáticas de Conjuntura

Short-term Thematic Statistics

- Nº 11/2024 -

29 de novembro de 2024

November, 29, 2024

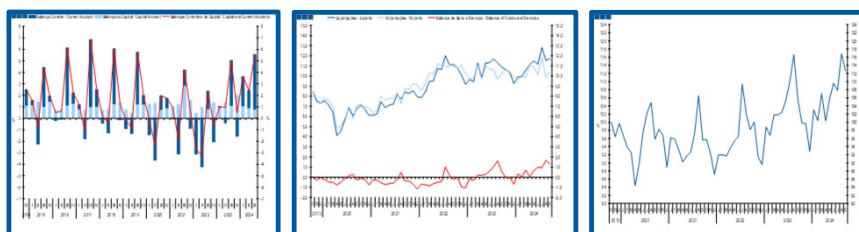

Balanças Corrente e de Capital

Current and Capital Accounts

- Setembro de 2024 -

- September, 2024 -

Fonte / *Source:* Banco de Portugal

Índice / Index

| | Página / Page |
|--|------------------|
| 1. Balanças Corrente e de Capital / Capital and Current Accounts | |
| Balanças Corrente e de Capital / <i>Current and Capital Accounts</i> | 3 |
| 2. Balança Corrente / Current Account | |
| Bens e Serviços, Rendimento Primário, Rendimento Secundário / <i>Goods and Services, Primary Income,</i> | 5 |
| 3. Balanças de Bens e Serviços / Goods and Services Accounts | |
| Exportações e Importações / <i>Exports and Imports</i> | 6-7 |
| Bens e Serviços / <i>Goods and Services</i> | 8 |
| 4. Balança de Bens / Goods Account | |
| Exportações e Importações / <i>Exports and Imports</i> | 9 |
| Variação Homóloga / <i>Annual Change</i> | 10 |
| Taxa de Cobertura / <i>Coverage Rate</i> | 10 |
| 5. Balança de Serviços / Services Account | |
| Exportações e Importações / <i>Exports and Imports</i> | 11 |
| Variação Homóloga / <i>Annual Change</i> | 12 |
| Taxa de Cobertura / <i>Coverage Rate</i> | 12 |
| Variação Homóloga das Exportações / <i>Exports Annual Change</i> | 13 |
| Variação Homóloga das Importações / <i>Imports Annual Change</i> | 13 |
| Saldo / <i>Balance</i> | 14 |
| 6. Balança de Rendimento Primário / Primary Income Account | |
| Juros, Dividendos, Lucros Reinvestidos, Rend. do Trabalho e Outros / <i>Interest, Dividends, Reinvested Earnings, Compensation of Employees and Others</i> | 15 |

1. Balanças Corrente e de Capital / Capital and Current Accounts

Gráfico / Graph 1.1.
Balanças Corrente e de Capital
Current and Capital Accounts

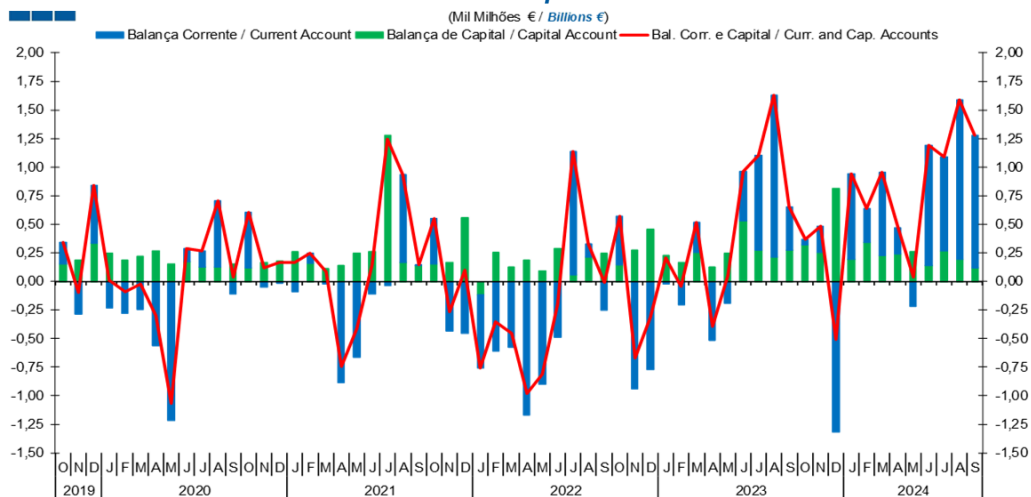

Fonte / Source: BdP

| | 2022 | | | 2023 | | | | | | | | | | | | 2024 | | | | | | | | |
|---|------|-------|-------|-------|-------|------|-------|-------|------|------|------|------|------|------|-------|------|------|------|------|-------|------|------|------|------|
| | O | N | D | J | F | M | A | M | J | J | A | S | O | N | D | J | F | M | A | M | J | J | A | S |
| Balança Corrente / Current Account | 0,42 | -0,94 | -0,77 | -0,02 | -0,21 | 0,26 | -0,52 | -0,19 | 0,44 | 0,83 | 1,41 | 0,38 | 0,04 | 0,23 | -1,32 | 0,75 | 0,29 | 0,73 | 0,23 | -0,22 | 1,05 | 0,82 | 1,39 | 1,16 |
| Balança de Capital / Capital Account | 0,15 | 0,27 | 0,46 | 0,23 | 0,16 | 0,25 | 0,12 | 0,24 | 0,53 | 0,27 | 0,22 | 0,27 | 0,32 | 0,26 | 0,81 | 0,19 | 0,34 | 0,23 | 0,24 | 0,26 | 0,14 | 0,27 | 0,19 | 0,12 |
| Bal. Corr. e Cap. / Curr. and Cap. Accounts | 0,57 | -0,67 | -0,31 | 0,21 | -0,04 | 0,52 | -0,39 | 0,05 | 0,96 | 1,10 | 1,63 | 0,65 | 0,37 | 0,48 | -0,51 | 0,94 | 0,64 | 0,95 | 0,47 | 0,04 | 1,19 | 1,09 | 1,59 | 1,28 |

Gráfico / Graph 1.2.
Balanças Corrente e de Capital
Current and Capital Accounts

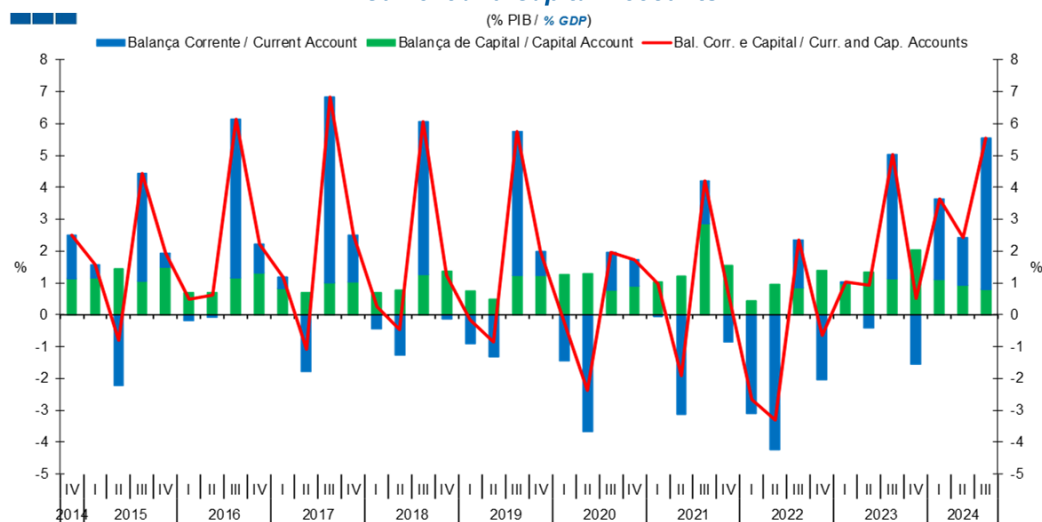

| | 2019 | 2020 | | | 2021 | | | | 2022 | | | | 2023 | | | | 2024 | | | |
|---|------|------|------|-----|------|------|------|-----|------|------|------|-----|------|-----|------|-----|------|-----|-----|-----|
| | IV | I | II | III | IV | I | II | III | IV | I | II | III | IV | I | II | III | IV | I | II | III |
| Balança Corrente / Current Account | 0,7 | -1,4 | -3,7 | 1,2 | 0,8 | -0,1 | -3,1 | 1,3 | -0,9 | -3,1 | -4,2 | 1,5 | -2,0 | 0,0 | -0,4 | 3,9 | -1,5 | 2,5 | 1,5 | 4,7 |
| Balança de Capital / Capital Account | 1,2 | 1,2 | 1,3 | 0,8 | 0,9 | 1,0 | 1,2 | 2,9 | 1,5 | 0,4 | 0,9 | 0,8 | 1,4 | 1,0 | 1,3 | 1,1 | 2,0 | 1,1 | 0,9 | 0,8 |
| Bal. Corr. e Cap. / Curr. and Cap. Accounts | 2,0 | -0,2 | -2,4 | 2,0 | 1,7 | 1,0 | -1,9 | 4,2 | 0,7 | -2,7 | -3,3 | 2,4 | -0,6 | 1,0 | 0,9 | 5,0 | 0,5 | 3,6 | 2,4 | 5,5 |