

# Estatísticas Temáticas de Conjuntura

## Short-term Thematic Statistics

5 de fevereiro de 2025  
February, 05, 2025

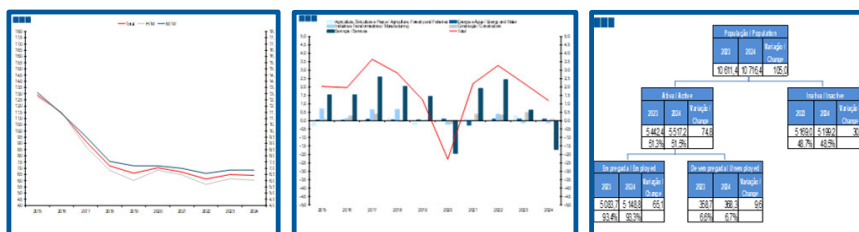

# Estatísticas do Emprego

## Labour Statistics

- 2015 a 2024 -  
- 2015 to 2024 -

Dados Anuais  
Annual Data

Fonte: Instituto Nacional de Estatística  
Source: Statistics Portugal

Nota: Quebra de série em 2011 devido a alteração metodológica sem retropolação.  
Note: Series break in 2011 due to methodological changes without backward projection.

## Índice / Index

	Página / Page
<b>1. Principais Indicadores / Main Indicators</b>	
Taxa de Desemprego / <i>Unemployment Rate</i>	3
Taxa de Atividade / <i>Activity Rate</i>	3
Taxa de Atividade e de Desemprego / <i>Activity and Unemployment Rate</i>	4
População Ativa, Inativa, Empregada e Desempregada / <i>Active, Inactive, Employed and Unemployed Population</i>	5
População Ativa e Inativa / <i>Active and Inactive Population</i>	5
População Ativa, Empregada e Desempregada / <i>Active, Employed and Unemployed Population</i>	6
Desemprego de longa duração (12 meses ou mais) / <i>Long-term Unemployment (12 months or longer)</i>	7
<b>2. Regiões Nuts II / Nuts II regions</b>	
Taxa de Desemprego / <i>Unemployment Rate</i>	8
<b>3. Ramos de Atividade / Industries</b>	
População Empregada / <i>Employed Population</i>	9
Estrutura da População Empregada / <i>Employed Population Structure</i>	9
Variação Homóloga da População Empregada / <i>Employed Population Annual Change</i>	10
Contributo (p.p.) para a Variação Homóloga (%) do Emprego / <i>Contribution (p.p.) to Employment Annual Change (%)</i>	10
<b>4. Faixa Etária / Age Groups</b>	
População Empregada / <i>Employed Population</i>	11
Estrutura da População Empregada / <i>Employed Population Structure</i>	11
Variação Homóloga da População Empregada / <i>Employed Population Annual Change</i>	12
População Desempregada / <i>Unemployed Population</i>	13
Variação Homóloga da População Desempregada / <i>Unemployed Population Annual Change</i>	13
Taxa de Desemprego / <i>Unemployment Rate</i>	14
População Inativa / <i>Inactive Population</i>	15
Estrutura da População Inativa / <i>Inactive Population Structure</i>	15
<b>5. Grau de Ensino / Highest Level of Education Attained</b>	
População Empregada / <i>Employed Population</i>	16
Variação Homóloga da População Empregada / <i>Employed Population Annual Change</i>	16
População Desempregada / <i>Unemployed Population</i>	17
Variação Homóloga da População Desempregada / <i>Unemployed Population Annual Change</i>	17
Taxa de Desemprego / <i>Unemployment Rate</i>	18
<b>6. Árvore do Emprego - GEE / Employment Tree - GEE</b>	
Árvore do Emprego - GEE / <i>Employment Tree - GEE</i>	19

## 1. Principais Indicadores / Main Indicators

Gráfico / Graph 1.1.  
Taxa de Desemprego  
Unemployment Rate

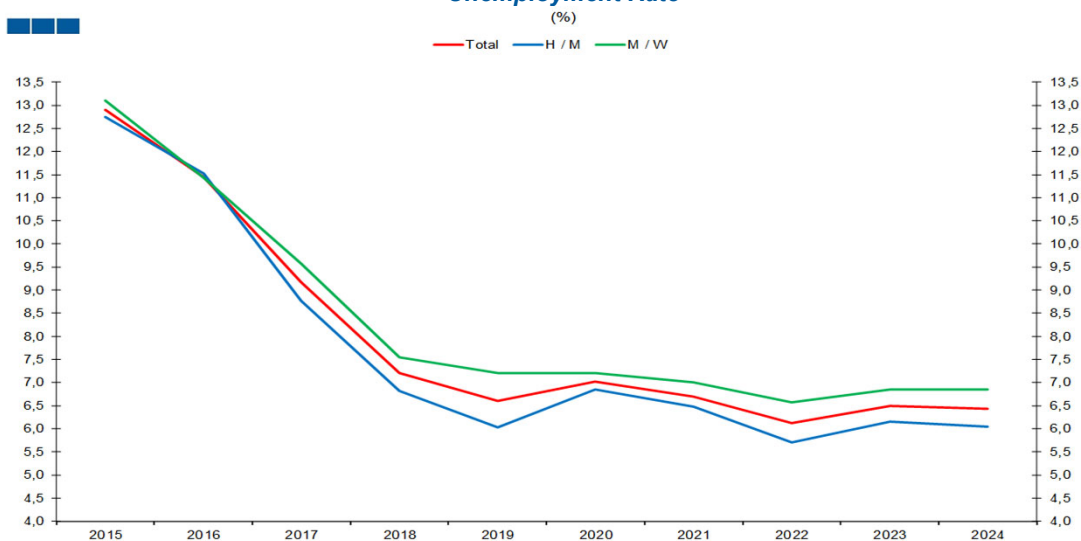

	2015	2016	2017	2018	2019	2020	2021	2022	2023	2024
H / M	12,8	11,5	8,8	6,8	6,0	6,9	6,5	5,7	6,2	6,1
M / W	13,1	11,4	9,6	7,6	7,2	7,2	7,0	6,6	6,9	6,8
Total	12,9	11,5	9,2	7,2	6,6	7,0	6,7	6,1	6,5	6,4

Gráfico / Graph 1.2.  
Taxa de Atividade  
Activity Rate

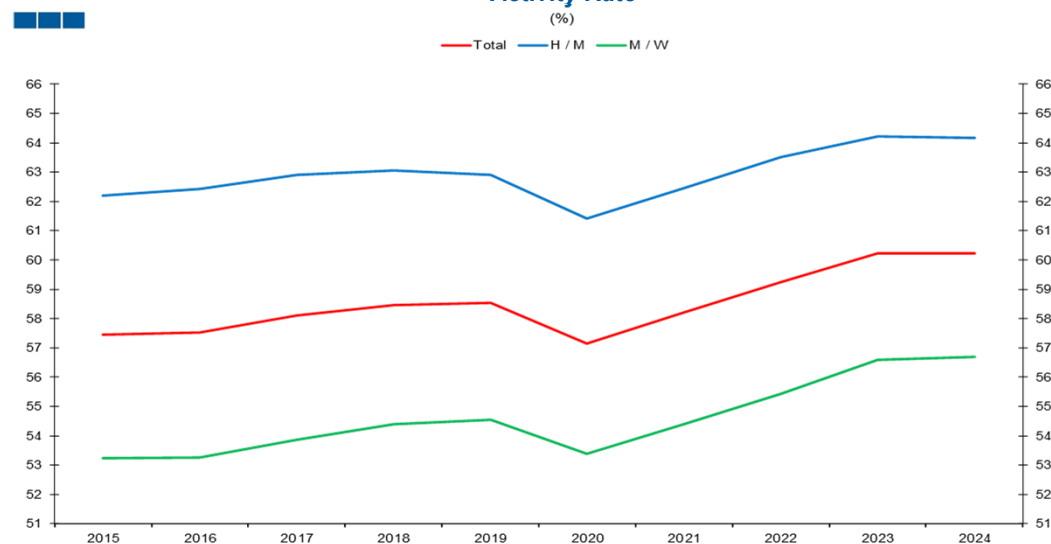

	2015	2016	2017	2018	2019	2020	2021	2022	2023	2024
H / M	62,2	62,4	62,9	63,1	62,9	61,4	62,5	63,5	64,2	64,2
M / W	53,2	53,3	53,9	54,4	54,6	53,4	54,4	55,4	56,6	56,7
Total	57,5	57,5	58,1	58,5	58,5	57,2	58,2	59,3	60,2	60,2

## 1. Principais Indicadores / Main Indicators

Gráfico / Graph 1.3.  
Taxa de Atividade e de Desemprego  
Activity and Unemployment Rate

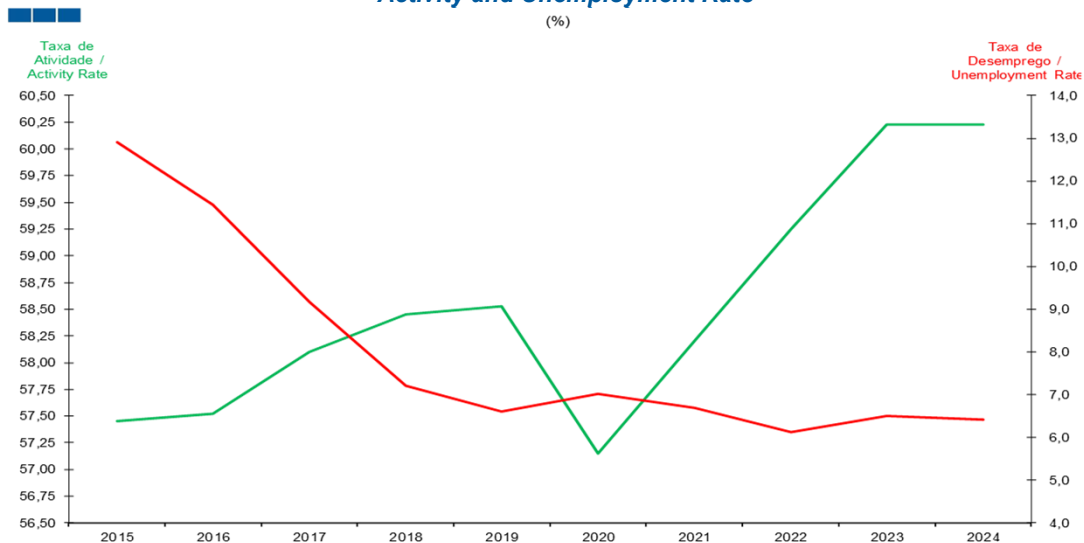

	2015	2016	2017	2018	2019	2020	2021	2022	2023	2024
Taxa de Atividade / Activity Rate	57,5	57,5	58,1	58,5	58,5	57,2	58,2	59,3	60,2	60,2
Taxa de Desemprego / Unemployment Rate	12,9	11,5	9,2	7,2	6,6	7,0	6,7	6,1	6,5	6,4

## 1. Principais Indicadores / Main Indicators

Gráfico / Graph 1.4.  
População Ativa, Inativa, Empregada e Desempregada  
Active, Inactive, Employed and Unemployed Population

(Milhares de indivíduos / Thousands of individuals)

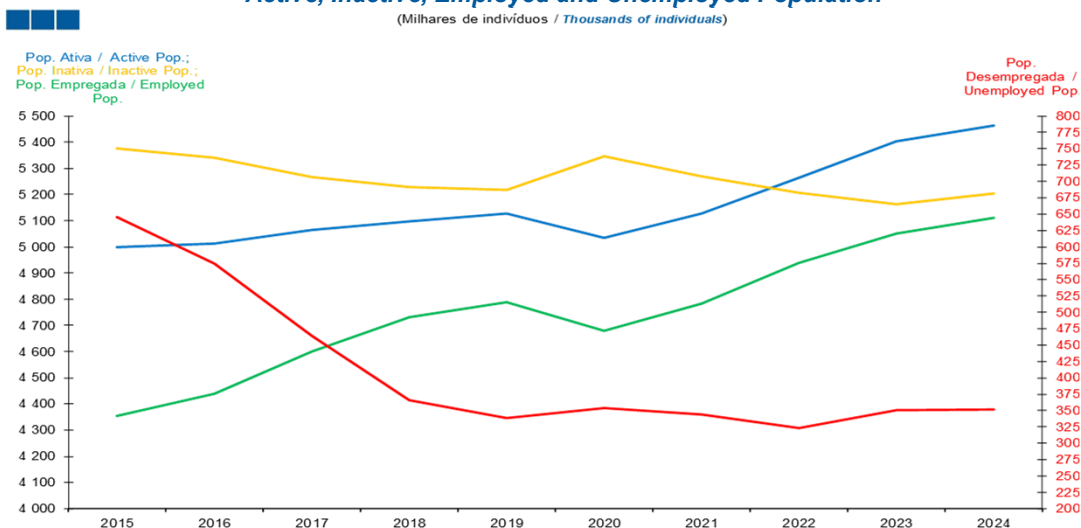

	2015	2016	2017	2018	2019	2020	2021	2022	2023	2024
População Ativa / Active Population	4 998	5 013	5 066	5 097	5 129	5 034	5 127	5 263	5 402	5 463
População Inativa / Inactive Population	5 375	5 342	5 268	5 228	5 218	5 347	5 270	5 207	5 163	5 205
População Empregada / Employed Population	4 353	4 439	4 601	4 732	4 790	4 680	4 783	4 940	5 051	5 112
População Desempregada / Unemployed Population	645	574	465	366	339	354	344	323	351	351

Gráfico / Graph 1.5.  
População Ativa e Inativa  
Active and Inactive Population

(VH / y-o-y change rate)

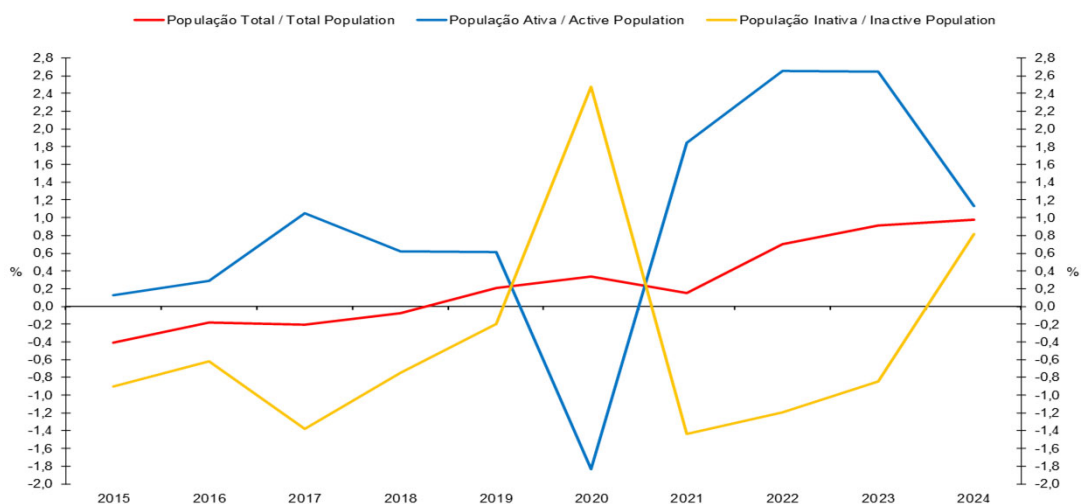

	2015	2016	2017	2018	2019	2020	2021	2022	2023	2024
População Ativa / Active Population	0,1	0,3	1,1	0,6	0,6	-1,8	1,8	2,7	2,6	1,1
População Inativa / Inactive Population	-0,9	-0,6	-1,4	-0,7	-0,2	2,5	-1,4	-1,2	-0,8	0,8
População Total / Total Population	-0,4	-0,2	-0,2	-0,1	0,2	0,3	0,2	0,7	0,9	1,0

## 1. Principais Indicadores / Main Indicators

Gráfico / Graph 1.6.  
População Ativa, Empregada e Desempregada  
Active, Employed and Unemployed Population

(VH / y-o-y change rate)

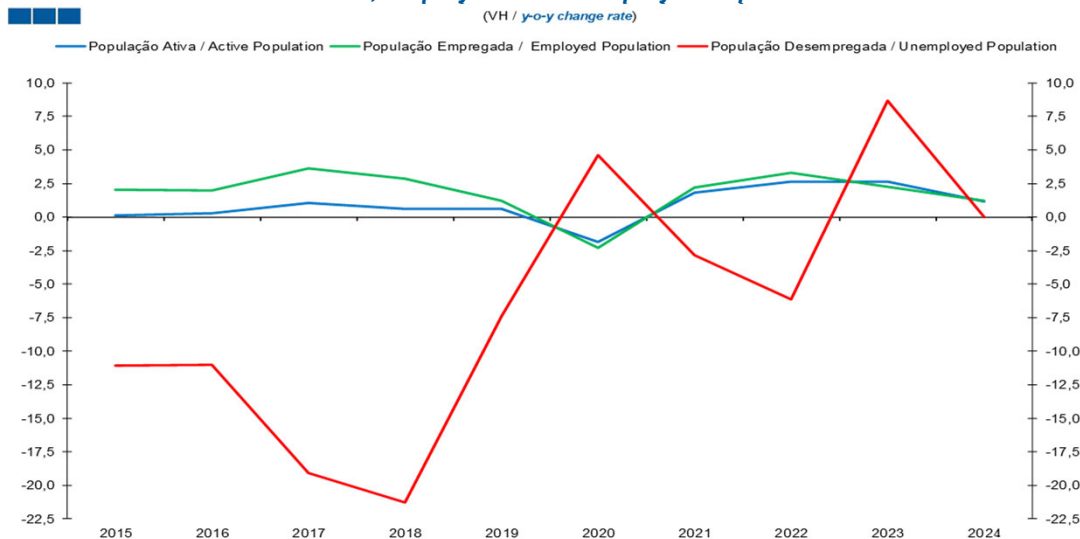

	2015	2016	2017	2018	2019	2020	2021	2022	2023	2024
População Ativa / Active Population	0,1	0,3	1,1	0,6	0,6	-1,8	1,8	2,7	2,6	1,1
População Empregada / Employed Population	2,0	2,0	3,7	2,8	1,2	-2,3	2,2	3,3	2,3	1,2
População Desempregada / Unemployed Population	-11,0	-11,0	-19,1	-21,3	-7,4	4,6	-2,8	-6,1	8,7	0,0

## 1. Principais Indicadores / Main Indicators

Gráfico / Graph 1.7.  
Desemprego de longa-duração (12 meses ou mais)  
Long-term unemployment (12 months or longer)



	2015	2016	2017	2018	2019	2020	2021	2022	2023	2024
Desempregados de LD / LT Unemployed People	370	319	232	160	144	117	147	145	132	129

## 2. Regiões Nuts II / Nuts II Regions

Gráfico / Graph 2.1.  
Taxa de Desemprego  
Unemployment Rate

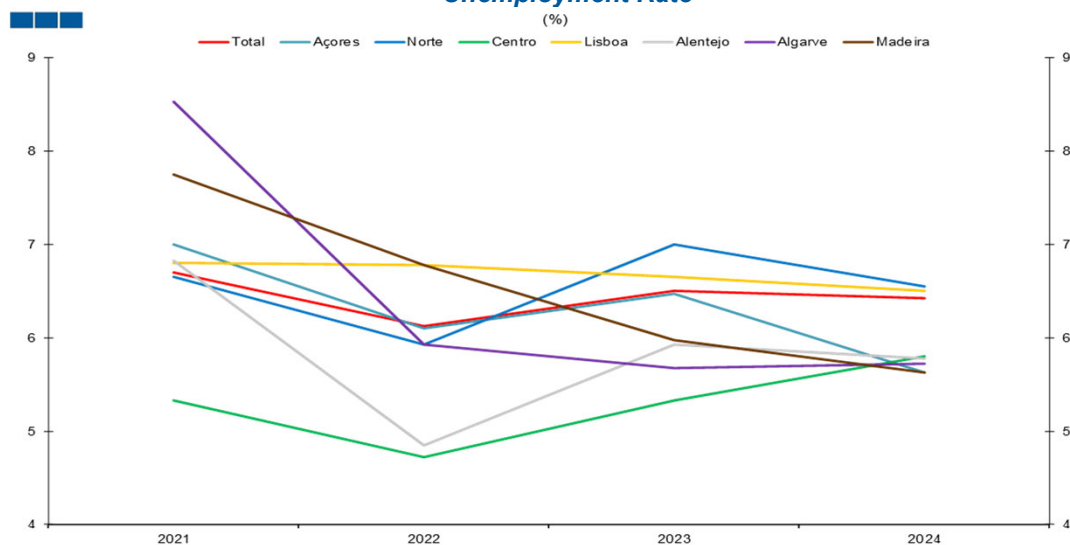

	2015	2016	2017	2018	2019	2020	2021	2022	2023	2024
Norte							6,7	5,9	7,0	6,6
Centro							5,3	4,7	5,3	5,8
Lisboa							6,8	6,8	6,7	6,5
Alentejo							6,8	4,9	5,9	5,8
Algarve							8,5	5,9	5,7	5,7
Açores							7,0	6,1	6,5	5,6
Madeira							7,8	6,8	6,0	5,6
Total	12,9	11,5	9,2	7,2	6,6	7,0	6,7	6,1	6,5	6,4

### 3. Ramos de Atividade / Industries

**Gráfico / Graph 3.1.**  
**População Empregada**  
**Employed Population**

(Milhares de indivíduos / Thousands of individuals)

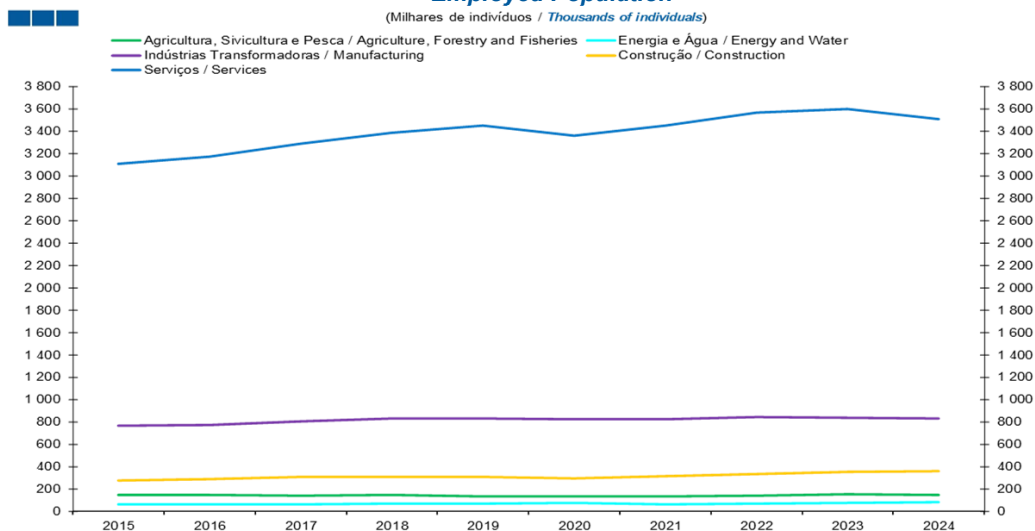

	2015	2016	2017	2018	2019	2020	2021	2022	2023	2024
Agricultura, Silvicultura e Pesca / Agriculture, Forestry and Fisheries	143	143	140	146	134	130	135	138	151	146
Energia e Água / Energy and Water	60	61	65	67	70	76	63	68	73	79
Indústrias Transformadoras / Manufacturing	767	772	801	832	831	821	822	840	834	827
Construção / Construction	278	290	308	305	305	297	315	330	355	360
Serviços / Services	3 106	3 172	3 288	3 381	3 450	3 357	3 447	3 563	3 594	3 508

**Gráfico / Graph 3.2.**  
**Estrutura da População Empregada**  
**Employed Population Structure**

(% da População Empregada / % of Employed Population)

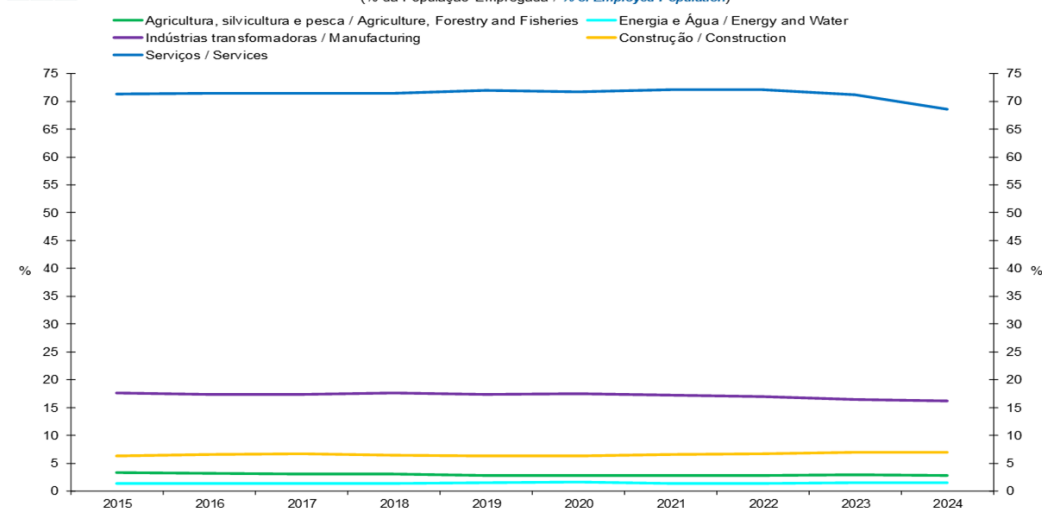

	2015	2016	2017	2018	2019	2020	2021	2022	2023	2024
Agricultura, Silvicultura e Pesca / Agriculture, Forestry and Fisheries	3,3	3,2	3,0	3,1	2,8	2,8	2,8	2,8	3,0	2,9
Energia e Água / Energy and Water	1,4	1,4	1,4	1,4	1,5	1,6	1,3	1,4	1,5	1,5
Indústrias Transformadoras / Manufacturing	17,6	17,4	17,4	17,6	17,4	17,5	17,2	17,0	16,5	16,2
Construção / Construction	6,4	6,5	6,7	6,4	6,4	6,3	6,6	6,7	7,0	7,0
Serviços / Services	71,3	71,5	71,5	71,5	72,0	71,7	72,1	72,1	71,2	68,6

### 3. Ramos de Atividade / Industries

Gráfico / Graph 3.3.  
Variação Homóloga da População Empregada  
Employed Population Annual Change

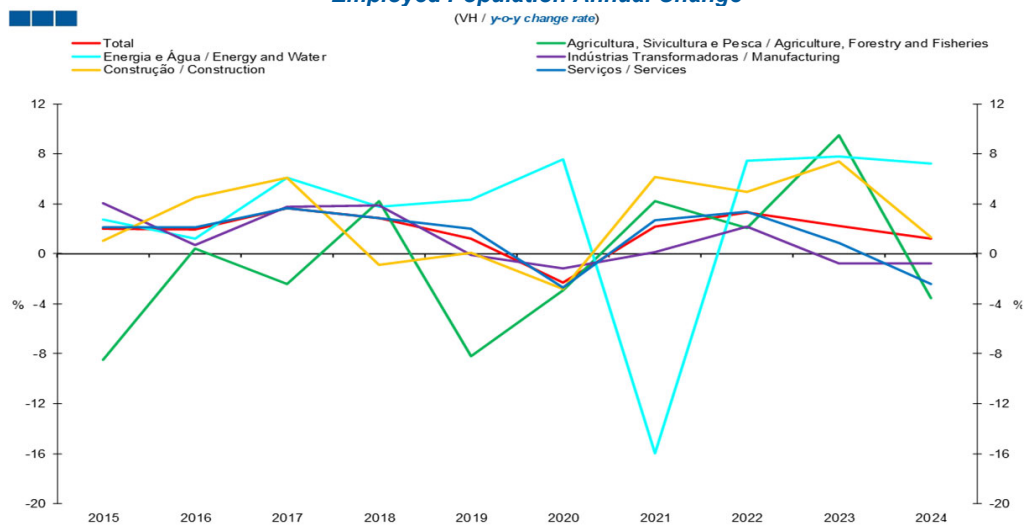

	2015	2016	2017	2018	2019	2020	2021	2022	2023	2024
Agricultura, Silvicultura e Pesca / Agriculture, Forestry and Fisheries	-8,5	0,4	-2,4	4,2	-8,2	-2,9	4,2	2,1	9,5	-3,6
Energia e Água / Energy and Water	2,7	1,2	6,1	3,7	4,3	7,5	-16,0	7,4	7,8	7,2
Indústrias Transformadoras / Manufacturing	4,1	0,7	3,8	3,9	-0,1	-1,2	0,1	2,1	-0,8	-0,8
Construção / Construction	1,1	4,5	6,1	-0,9	0,1	-2,8	6,1	4,9	7,4	1,3
Serviços / Services	2,1	2,1	3,6	2,9	2,0	-2,7	2,7	3,4	0,9	-2,4
<b>Total</b>	<b>2,0</b>	<b>2,0</b>	<b>3,7</b>	<b>2,8</b>	<b>1,2</b>	<b>-2,3</b>	<b>2,2</b>	<b>3,3</b>	<b>2,3</b>	<b>1,2</b>

Gráfico / Graph 3.4.  
Contributo (p.p.) para a Variação Homóloga (%) do Emprego  
Contribution (p.p.) to Employment Annual Change (%)

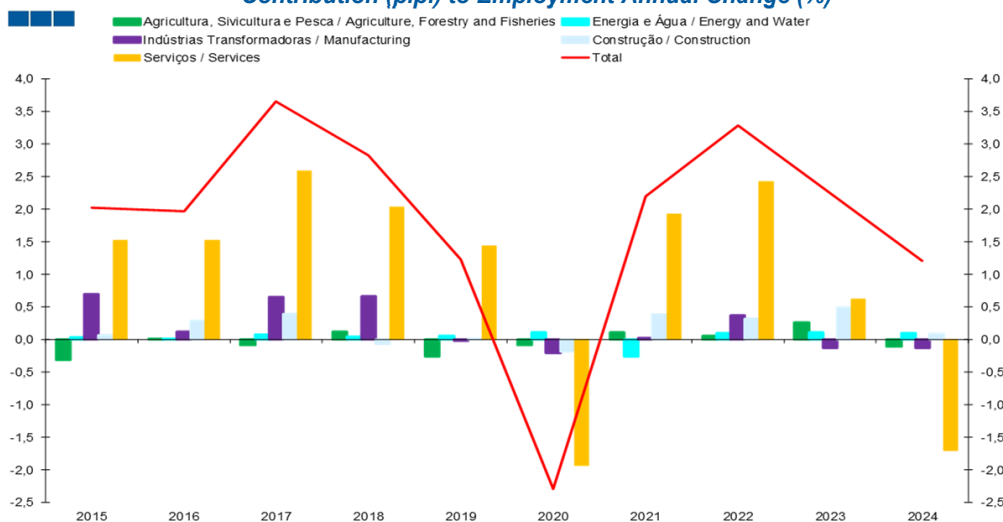

	2015	2016	2017	2018	2019	2020	2021	2022	2023	2024
Agricultura, Silvicultura e Pesca / Agriculture, Forestry and Fisheries	-0,3	0,0	-0,1	0,1	-0,3	-0,1	0,1	0,1	0,3	-0,1
Energia e Água / Energy and Water	0,0	0,0	0,1	0,1	0,1	0,1	-0,3	0,1	0,1	0,1
Indústrias Transformadoras / Manufacturing	0,7	0,1	0,7	0,7	0,0	-0,2	0,0	0,4	-0,1	-0,1
Construção / Construction	0,1	0,3	0,4	-0,1	0,0	-0,2	0,4	0,3	0,5	0,1
Serviços / Services	1,5	1,5	2,6	2,0	1,4	-1,9	1,9	2,4	0,6	-1,7
<b>Total</b>	<b>2,0</b>	<b>2,0</b>	<b>3,7</b>	<b>2,8</b>	<b>1,2</b>	<b>-2,3</b>	<b>2,2</b>	<b>3,3</b>	<b>2,3</b>	<b>1,2</b>

## 4. Faixa Etária / Age Groups

Gráfico / Graph 4.1.  
População Empregada  
Employed Population

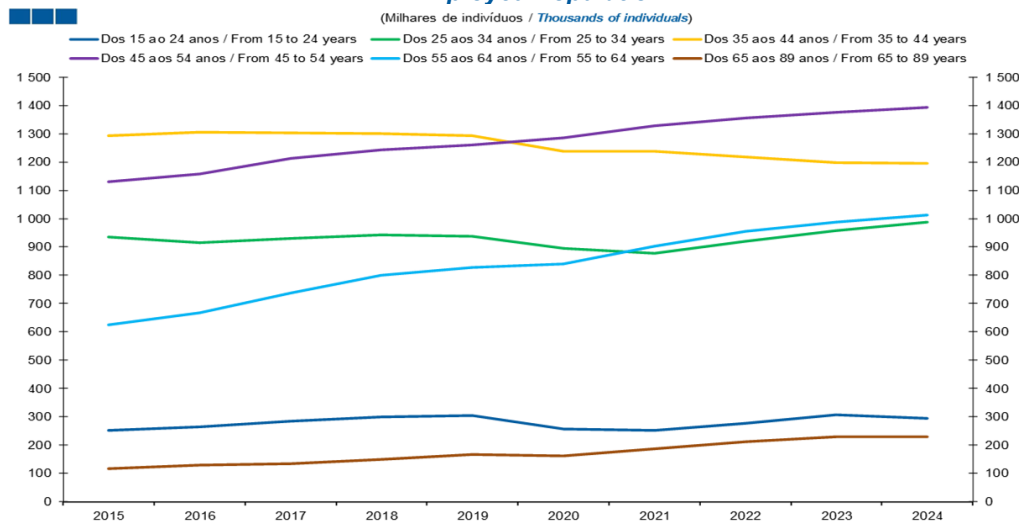

	2015	2016	2017	2018	2019	2020	2021	2022	2023	2024
16 - 24 Anos / 16 - 24 Years old	253	264	284	298	304	257	251	277	306	294
25 - 34 Anos / 25 - 34 Years old	934	915	931	943	937	896	877	919	958	987
35 - 44 Anos / 35 - 44 Years old	1 293	1 306	1 302	1 300	1 293	1 238	1 237	1 219	1 198	1 195
45 - 54 Anos / 45 - 54 Years old	1 131	1 158	1 212	1 243	1 261	1 286	1 329	1 357	1 375	1 393
55 - 64 Anos / 55 - 64 Years old	626	667	738	799	827	841	903	956	986	1 013
65 - 89 Anos / 65 - 89 Years old	118	129	134	149	168	162	186	213	228	230

Gráfico / Graph 4.2.  
Estrutura da População Empregada  
Employed Population Structure

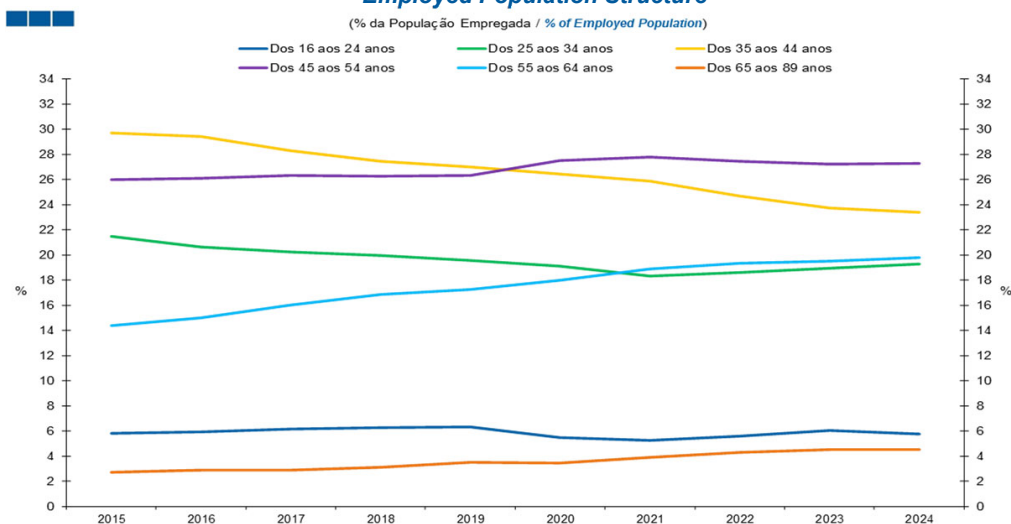

	2015	2016	2017	2018	2019	2020	2021	2022	2023	2024
16 - 24 Anos / 16 - 24 Years old	5,8	6,0	6,2	6,3	6,4	5,5	5,2	5,6	6,1	5,8
25 - 34 Anos / 25 - 34 Years old	21,5	20,6	20,2	19,9	19,6	19,1	18,3	18,6	19,0	19,3
35 - 44 Anos / 35 - 44 Years old	29,7	29,4	28,3	27,5	27,0	26,5	25,9	24,7	23,7	23,4
45 - 54 Anos / 45 - 54 Years old	26,0	26,1	26,3	26,3	26,3	27,5	27,8	27,5	27,2	27,3
55 - 64 Anos / 55 - 64 Years old	14,4	15,0	16,0	16,9	17,3	18,0	18,9	19,4	19,5	19,8
65 - 89 Anos / 65 - 89 Years old	2,7	2,9	2,9	3,1	3,5	3,5	3,9	4,3	4,5	4,5

## 4. Faixa Etária / Age Groups

Gráfico / Graph 4.3.  
Variação Homóloga da População Empregada  
Employed Population Annual Change  
(VH / y-o-y change rate)

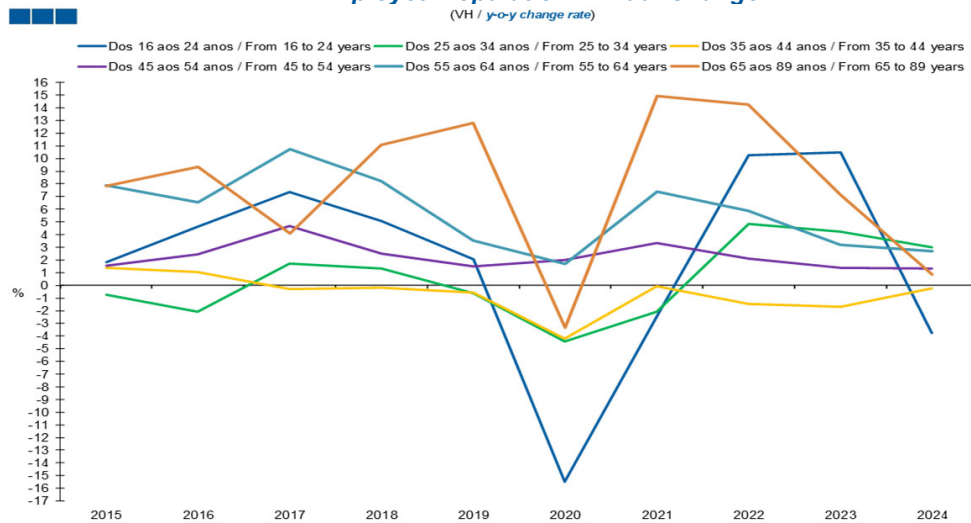

	2015	2016	2017	2018	2019	2020	2021	2022	2023	2024
16 - 24 Anos / 16 - 24 Years old	1,8	4,6	7,4	5,1	2,1	-15,5	-2,4	10,3	10,5	-3,7
25 - 34 Anos / 25 - 34 Years old	-0,8	-2,1	1,7	1,3	-0,6	-4,4	-2,1	4,9	4,2	3,0
35 - 44 Anos / 35 - 44 Years old	1,4	1,1	-0,3	-0,2	-0,6	-4,2	-0,1	-1,5	-1,7	-0,3
45 - 54 Anos / 45 - 54 Years old	1,6	2,4	4,7	2,5	1,5	2,0	3,3	2,1	1,4	1,3
55 - 64 Anos / 55 - 64 Years old	7,9	6,6	10,7	8,2	3,5	1,7	7,4	5,9	3,2	2,7
65 - 89 Anos / 65 - 89 Years old	7,8	9,4	4,1	11,1	12,8	-3,3	14,9	14,3	7,2	0,9

## 4. Faixa Etária / Age Groups

Gráfico / Graph 4.4.  
População Desempregada  
Unemployed Population

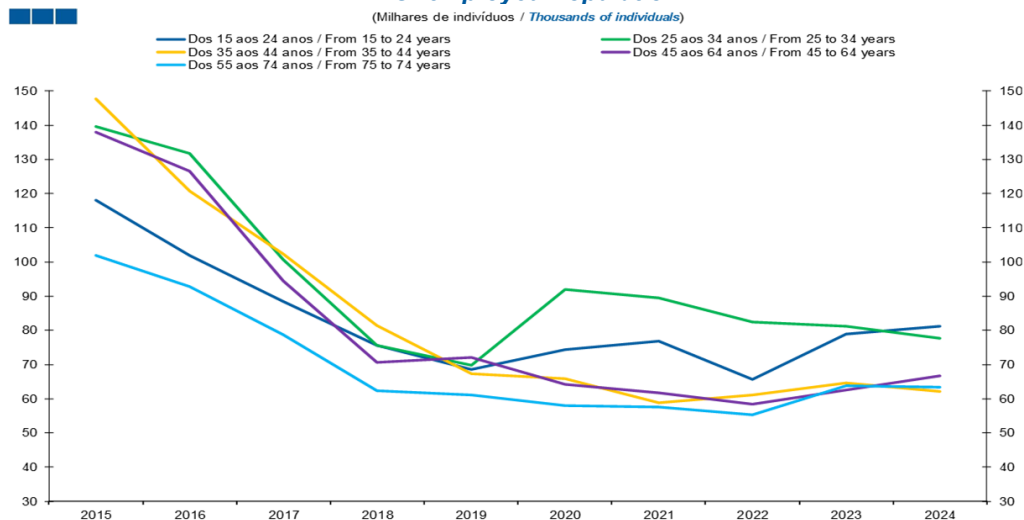

	2015	2016	2017	2018	2019	2020	2021	2022	2023	2024
16 - 24 Anos / 16 - 24 Years old	118	102	89	76	68	74	77	66	79	81
25 - 34 Anos / 25 - 34 Years old	140	132	101	76	70	92	89	82	81	78
35 - 44 Anos / 35 - 44 Years old	148	121	102	81	67	66	59	61	65	62
45 - 54 Anos / 45 - 54 Years old	138	127	94	71	72	64	62	59	63	67
55 - 74 Anos / 55 - 74 Years old	102	93	79	62	61	58	58	55	64	63

Gráfico / Graph 4.5.  
Variação Homóloga da População Desempregada  
Unemployed Population Annual Change

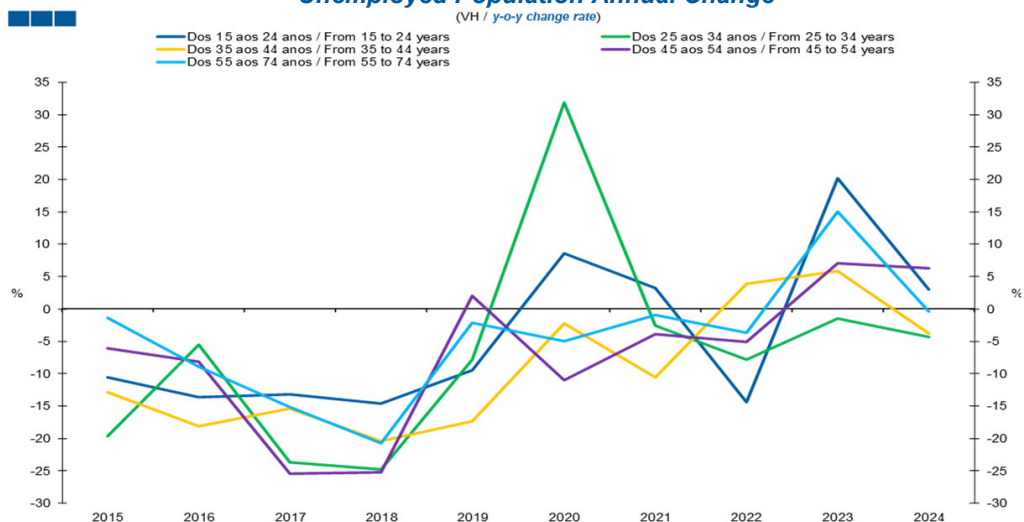

	2015	2016	2017	2018	2019	2020	2021	2022	2023	2024
16 - 24 Anos / 16 - 24 Years old	-10,5	-13,6	-13,1	-14,6	-9,4	8,6	3,2	-14,4	20,1	2,9
25 - 34 Anos / 25 - 34 Years old	-19,6	-5,6	-23,7	-24,8	-7,8	31,9	-2,6	-7,9	-1,5	-4,3
35 - 44 Anos / 35 - 44 Years old	-12,9	-18,2	-15,4	-20,4	-17,4	-2,2	-10,6	3,9	5,9	-3,8
45 - 54 Anos / 45 - 54 Years old	-6,1	-8,2	-25,4	-25,2	2,1	-11,0	-3,9	-5,1	7,1	6,3
55 - 74 Anos / 55 - 74 Years old	-1,4	-8,9	-15,1	-20,8	-2,1	-5,0	-0,9	-3,7	15,1	-0,4

## 4. Faixa Etária / Age Groups

Gráfico / Graph 4.6.  
Taxa de desemprego  
Unemployment Rate

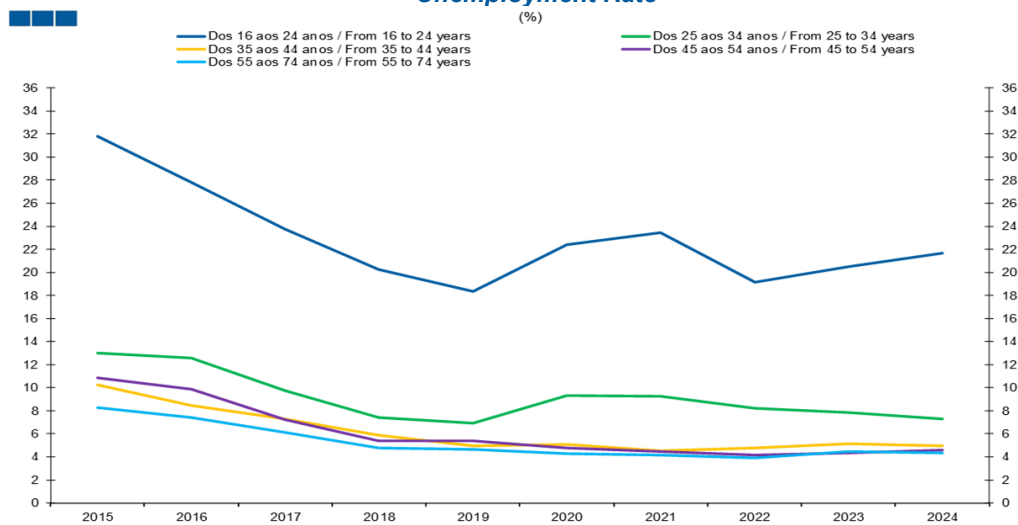

	2015	2016	2017	2018	2019	2020	2021	2022	2023	2024
16 - 24 Anos / 16 - 24 Years old	31,8	27,8	23,8	20,2	18,4	22,4	23,4	19,2	20,5	21,6
25 - 34 Anos / 25 - 34 Years old	13,0	12,6	9,7	7,4	6,9	9,3	9,3	8,2	7,8	7,3
35 - 44 Anos / 35 - 44 Years old	10,3	8,5	7,3	5,9	4,9	5,0	4,5	4,8	5,1	4,9
45 - 54 Anos / 45 - 54 Years old	10,9	9,9	7,2	5,4	5,4	4,7	4,4	4,1	4,4	4,6
55 - 74 Anos / 55 - 74 Years old	8,3	7,4	6,1	4,8	4,6	4,3	4,1	3,9	4,4	4,4

## 4. Faixa Etária / Age Groups

Gráfico / Graph 4.7.  
População Inativa  
Inactive Population

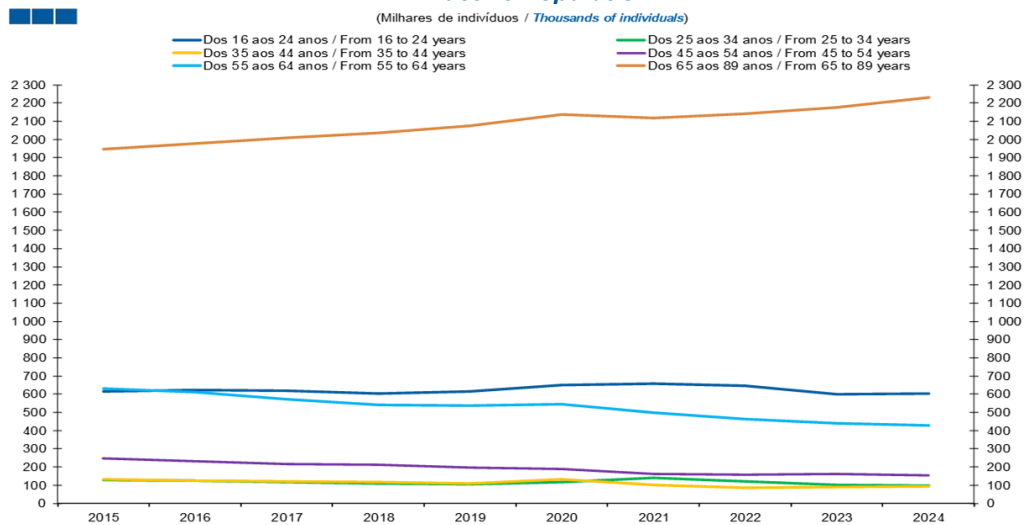

	2015	2016	2017	2018	2019	2020	2021	2022	2023	2024
16 - 24 Anos / 16 - 24 Years old	616	622	617	604	615	650	659	647	599	604
25 - 34 Anos / 25 - 34 Years old	130	126	116	108	106	118	140	121	100	96
35 - 44 Anos / 35 - 44 Years old	133	125	122	116	108	131	100	86	91	93
45 - 54 Anos / 45 - 54 Years old	246	232	215	212	198	190	163	159	160	154
55 - 64 Anos / 55 - 64 Years old	631	613	571	543	539	546	499	463	442	429
65 - 89 Anos / 65 - 89 Years old	1 948	1 979	2 010	2 036	2 074	2 138	2 119	2 142	2 175	2 230

Gráfico / Graph 4.8.  
Estrutura da População Inativa  
Inactive Population Structure

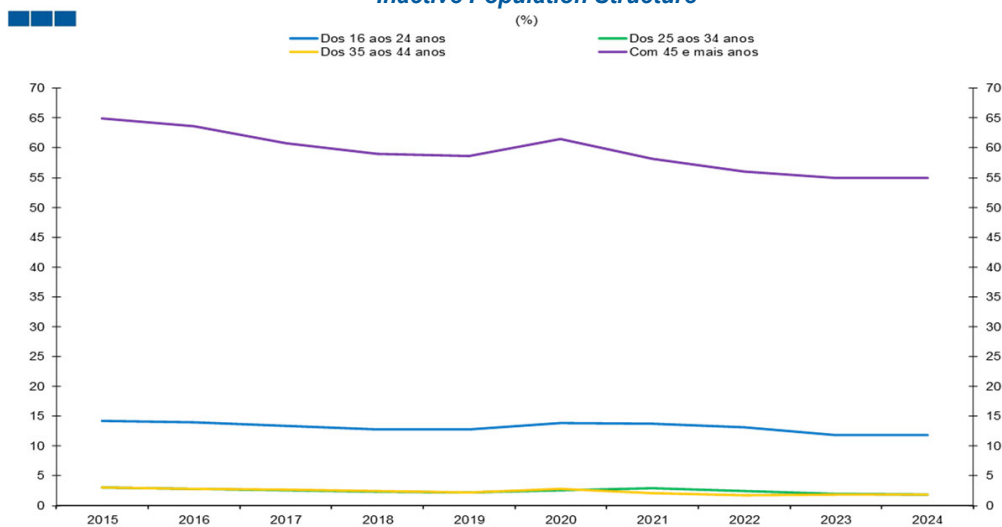

	2015	2016	2017	2018	2019	2020	2021	2022	2023	2024
15 - 24 Anos / 15 - 24 Years old	14,2	14,0	13,4	12,8	12,8	13,9	13,8	13,1	11,9	11,8
25 - 34 Anos / 25 - 34 Years old	3,0	2,8	2,5	2,3	2,2	2,5	2,9	2,5	2,0	1,9
35 - 44 Anos / 35 - 44 Years old	3,1	2,8	2,6	2,5	2,3	2,8	2,1	1,7	1,8	1,8
+ 45 Anos / + 45 Years old	64,9	63,6	60,8	59,0	58,7	61,4	58,2	56,0	55,0	55,0

## 5. Grau de Ensino / Highest Level of Education Attained

Gráfico / Graph 5.1.  
População Empregada  
Employed Population

(Milhares de indivíduos / Thousands of individuals)

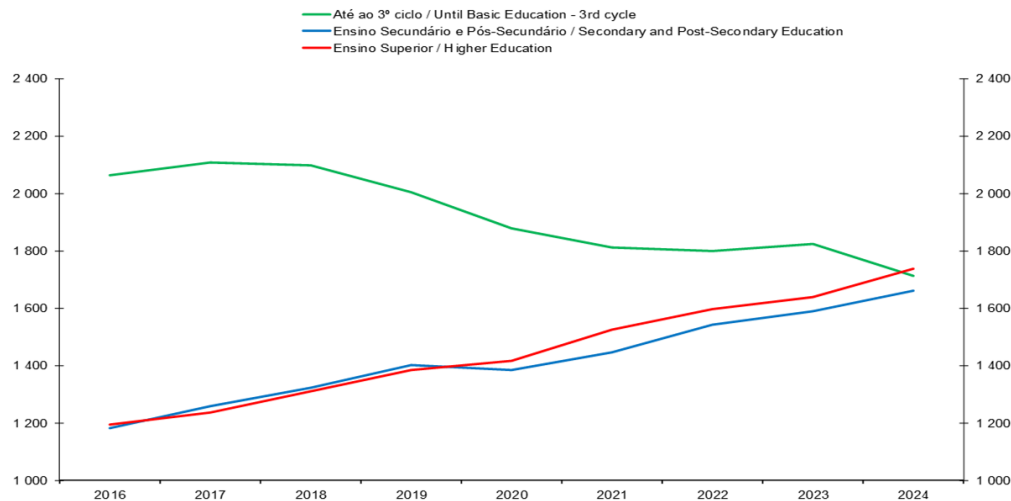

	2016	2017	2018	2019	2020	2021	2022	2023	2024
Até ao 3º ciclo / Until Basic Education (3rd cycle)	2 063	2 107	2 097	2 003	1 879	1 811	1 800	1 823	1 713
Ensino Secundário e Pós-Secundário / Secondary and Post-Secondary Education	1 182	1 258	1 324	1 402	1 384	1 447	1 542	1 589	1 661
Ensino Superior / Higher Education	1 194	1 236	1 310	1 385	1 418	1 525	1 598	1 639	1 737

Gráfico / Graph 5.2.  
Variação Homóloga da População Empregada  
Employed Population Annual Change

(VH / y-o-y change rate)

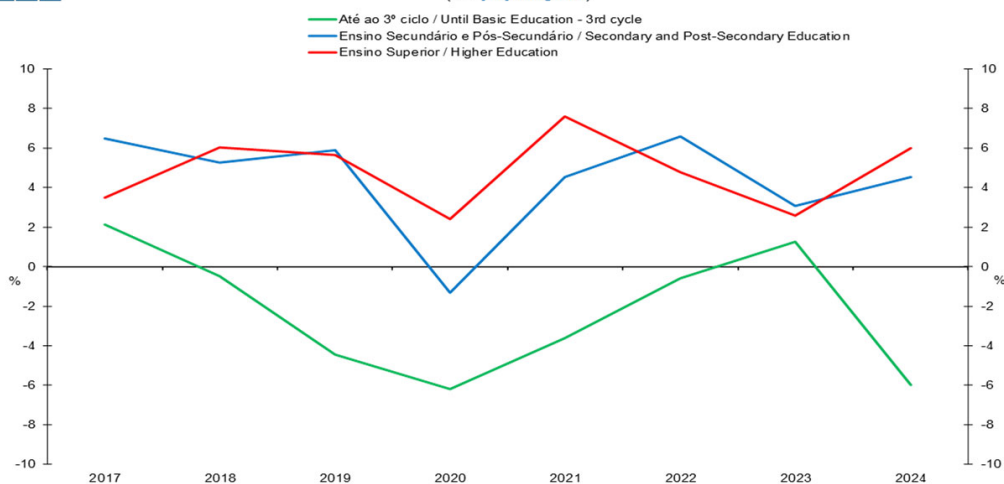

	2017	2018	2019	2020	2021	2022	2023	2024
Até ao 3º ciclo / Until Basic Education (3rd cycle)	2,1	-0,5	-4,5	-6,2	-3,6	-0,6	1,3	-6,0
Ensino Secundário e Pós-Secundário / Secondary and Post-Secondary Education	6,5	5,2	5,9	-1,3	4,5	6,6	3,1	4,5
Ensino Superior / Higher Education	3,5	6,0	5,7	2,4	7,6	4,8	2,6	6,0

## 5. Grau de Ensino / Highest Level of Education Attained

Gráfico / Graph 5.3.  
População Desempregada  
Unemployed Population

(Milhares de indivíduos / Thousands of individuals)

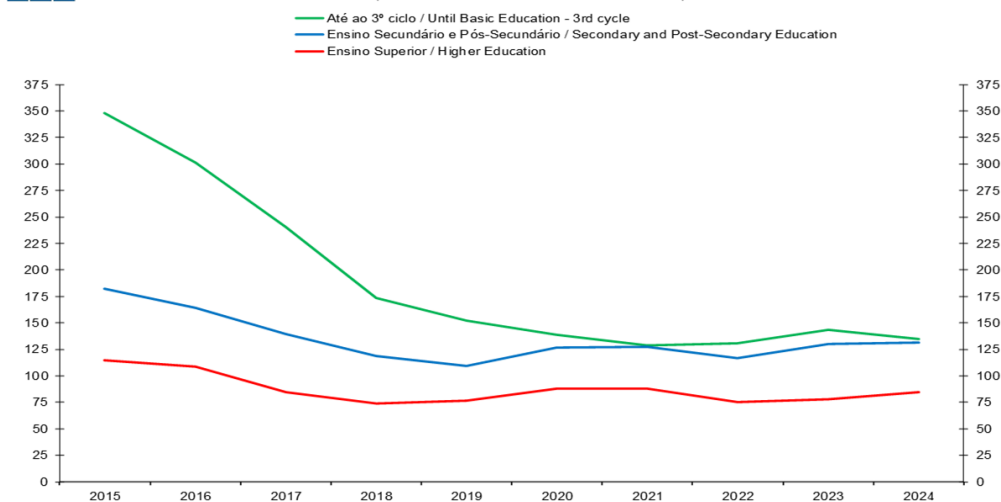

	2015	2016	2017	2018	2019	2020	2021	2022	2023	2024
Até ao 3º ciclo / Until Basic Education (3rd cycle)	348	301	241	173	152	139	129	131	143	135
Ensino Secundário e Pós-Secundário / Secondary and Post-Secondary Education	183	164	139	119	110	127	127	117	130	132
Ensino Superior / Higher Education	114	109	85	74	77	88	88	76	78	85

Gráfico / Graph 5.4.  
Variação Homóloga da População Desempregada  
Unemployed Population Annual Change

(VH / y-o-y change rate)

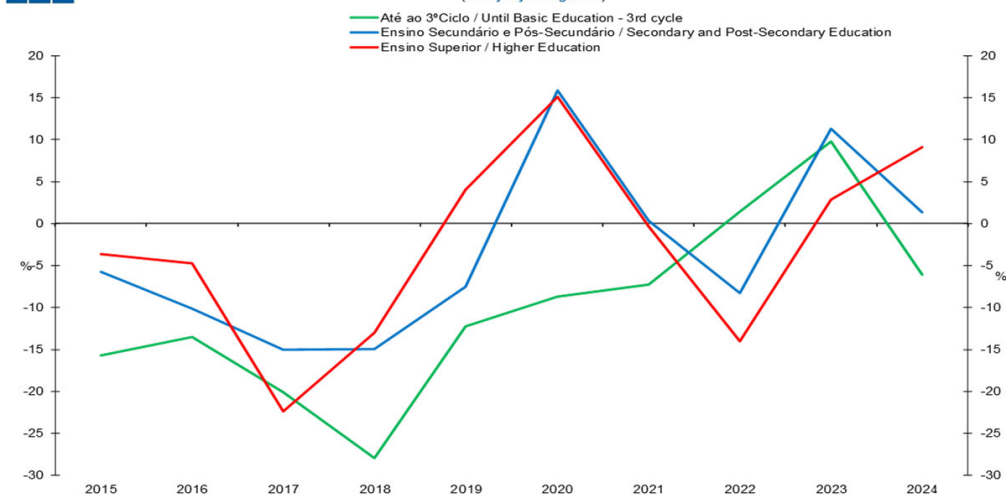

	2015	2016	2017	2018	2019	2020	2021	2022	2023	2024
Até ao 3º ciclo / Until Basic Education (3rd cycle)	-15,7	-13,5	-20,1	-27,9	-12,2	-8,7	-7,3	1,4	9,8	-6,1
Ensino Secundário e Pós-Secundário / Secondary and Post-Secondary Education	-5,7	-10,2	-15,0	-14,9	-7,5	15,9	0,3	-8,3	11,3	1,3
Ensino Superior / Higher Education	-3,6	-4,8	-22,4	-13,0	4,1	15,1	-0,4	-14,1	2,8	9,1

## 5. Grau de Ensino / Highest Level of Education Attained

Gráfico / Graph 5.5.  
Taxa de desemprego  
Unemployment Rate

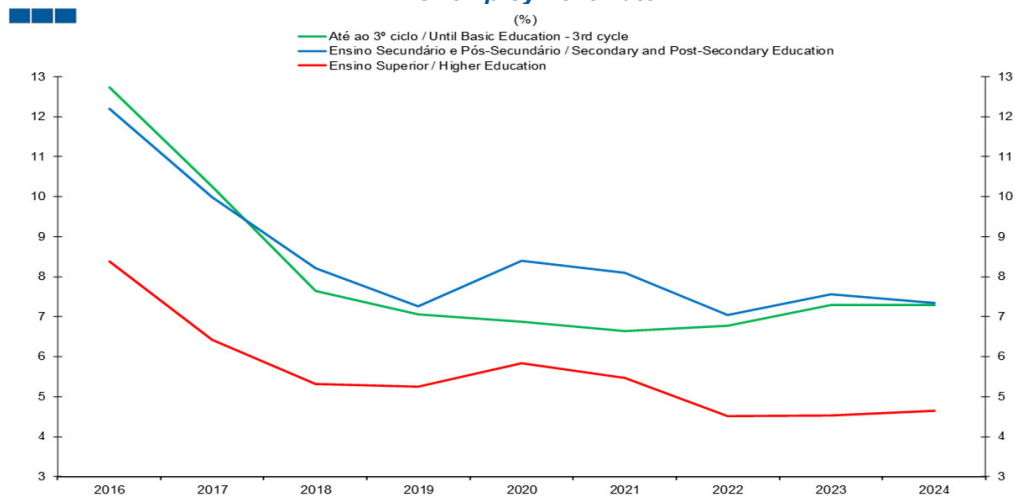

Fonte / Source : INE

	2016	2017	2018	2019	2020	2021	2022	2023	2024
Até ao 3º ciclo / Until Basic Education (3rd cycle)	12,7	10,3	7,6	7,1	6,9	6,6	6,8	7,3	7,3
Ensino Secundário e Pós-Secundário / Secondary and Post-Secondary Education	12,2	10,0	8,2	7,3	8,4	8,1	7,0	7,6	7,3
Ensino Superior / Higher Education	8,4	6,4	5,3	5,2	5,8	5,5	4,5	4,5	4,6

## 6. Árvore do Emprego - GEE / Employment Tree - GEE

Tabela / Table 6.1.  
Árvore do Emprego - GEE  
Employment Tree - GEE

2024 (Milhares de indivíduos / Thousands of individuals)																										
<b>População / Population</b>																										
2023	2024	Variação / Change																								
10 565,3	10 668,4	103,1																								
<table border="1" style="width: 100%; border-collapse: collapse;"> <thead> <tr> <th colspan="3">Ativa / Active</th> <th colspan="3">Inativa / Inactive</th> </tr> <tr> <th>2023</th> <th>2024</th> <th>Variação / Change</th> <th>2023</th> <th>2024</th> <th>Variação / Change</th> </tr> </thead> <tbody> <tr> <td>5 402,3</td> <td>5 463,4</td> <td>61,1</td> <td>5 163,0</td> <td>5 205,0</td> <td>42,0</td> </tr> <tr> <td>51,1%</td> <td>51,2%</td> <td></td> <td>48,9%</td> <td>48,8%</td> <td></td> </tr> </tbody> </table>			Ativa / Active			Inativa / Inactive			2023	2024	Variação / Change	2023	2024	Variação / Change	5 402,3	5 463,4	61,1	5 163,0	5 205,0	42,0	51,1%	51,2%		48,9%	48,8%	
Ativa / Active			Inativa / Inactive																							
2023	2024	Variação / Change	2023	2024	Variação / Change																					
5 402,3	5 463,4	61,1	5 163,0	5 205,0	42,0																					
51,1%	51,2%		48,9%	48,8%																						
<table border="1" style="width: 100%; border-collapse: collapse;"> <thead> <tr> <th colspan="3">Empregada / Employed</th> <th colspan="3">Desempregada / Unemployed</th> </tr> <tr> <th>2023</th> <th>2024</th> <th>Variação / Change</th> <th>2023</th> <th>2024</th> <th>Variação / Change</th> </tr> </thead> <tbody> <tr> <td>5 051,2</td> <td>5 112,3</td> <td>61,1</td> <td>351,1</td> <td>351,2</td> <td>0,1</td> </tr> <tr> <td>93,5%</td> <td>93,6%</td> <td></td> <td>6,5%</td> <td>6,4%</td> <td></td> </tr> </tbody> </table>			Empregada / Employed			Desempregada / Unemployed			2023	2024	Variação / Change	2023	2024	Variação / Change	5 051,2	5 112,3	61,1	351,1	351,2	0,1	93,5%	93,6%		6,5%	6,4%	
Empregada / Employed			Desempregada / Unemployed																							
2023	2024	Variação / Change	2023	2024	Variação / Change																					
5 051,2	5 112,3	61,1	351,1	351,2	0,1																					
93,5%	93,6%		6,5%	6,4%																						

Cálculos / Calculations : GEE